

Upute za preračun osnovica neto na bruto u programu Saop

U ovom članku

Zadnja promjena 07/05/2026 12:51 pm CEST | Objavljeno 07/05/2026

Korištenje funkcionalnost preračuna osnovica djelatnika koja omogućava preračun vrijednosti stavaka iz neto vrijednosti u odgovarajuću bruto vrijednost za više djelatnika odjednom bez potrebe da se stavke vrte ručno pojedinačno na svakom djelatniku opisati ćemo u nastavku po koracima.

1. Korak: najprije se unutar neposrednog unosa obračuna plaće klikom na ikonu *Obračunaj sve* radi ubičajeni istovremeni obračun plaće za sve djelatnike čije podatke o vrstama obračuna smo unijeli u neposredni unos obračuna plaće.

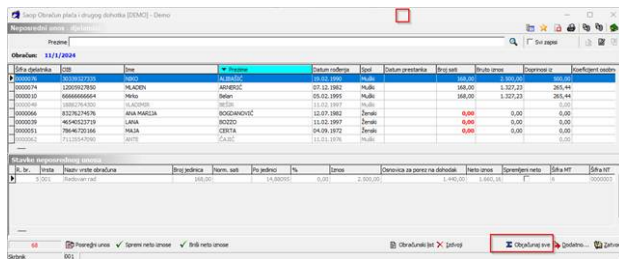

2. Korak: Nakon što obračunali plaću krećemo na preračun neto osnovica na bruto

U donjem dijelu ekrana neposrednog unosa obračuna plaće nalaze se ikona **Dodatno**:

- klikom na ikonu  **Dodatno...** otvara nam se ekran na kojem izabiremo Preračun neto osnovica u bruto:



 **Preračun neto osnovica u bruto** - ovim alatom unesene neto iznose u osnovicama

Nakon što popunimo sve stavke uklonimo kvačicu sa brzog izračuna i kliknemo na Potvrdi:

...Potvrdimo prozor informacije koji se otvori...

...te program dobiveni bruto iznos plaće pohrani u definiranu osnovicu djelatnika.

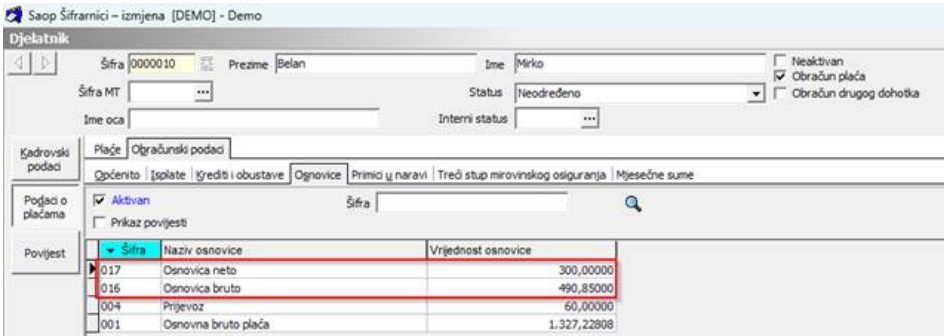

Neto osnovice djelatnika možemo upisati direktno na djelatnicima u osnovicama djelatnika:

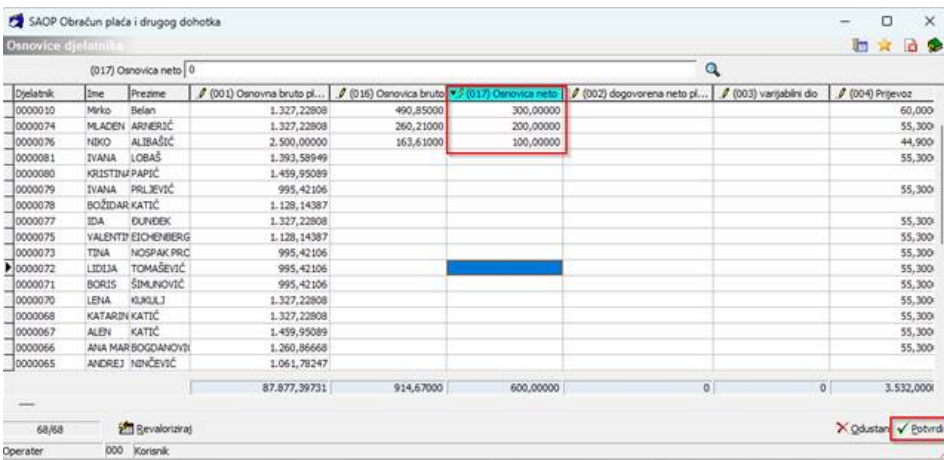

..ili ih možemo uvesti putem čarobnjaka za uvoz osnovica:

- Klikom na ikonu u gornjem desnom kutu ekrana u matičnom podatku djelatnika izaberemo *Uvoz osnovica*:

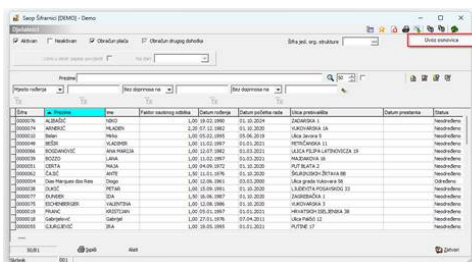

- Odabiremo unaprijed pripremljenu specifikaciju za uvoz osnovica i odabiremo excel tablicu u kojoj smo pohranili neto osnovice djelatnika:

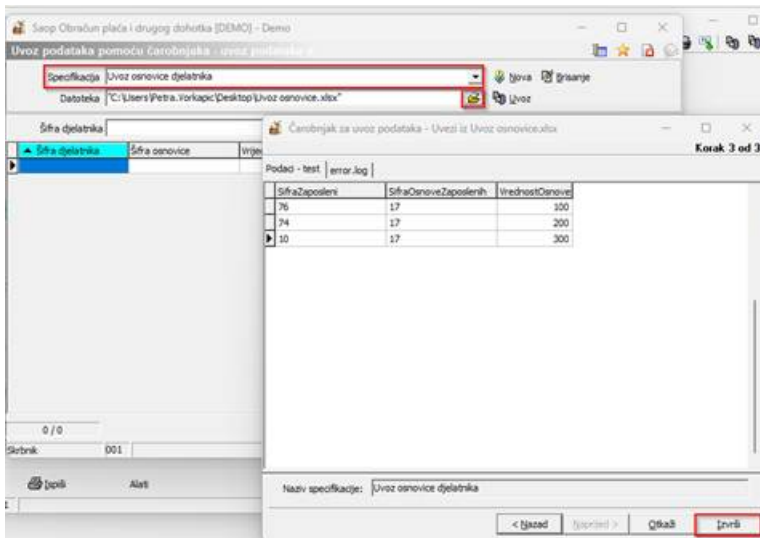

- Kliknemo na Postavi maske te nakon toga na Prijenos u tekući zapis djelatnika:

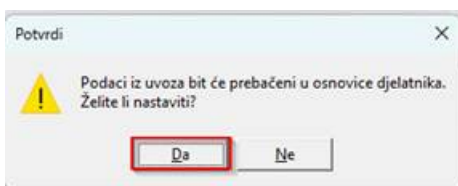
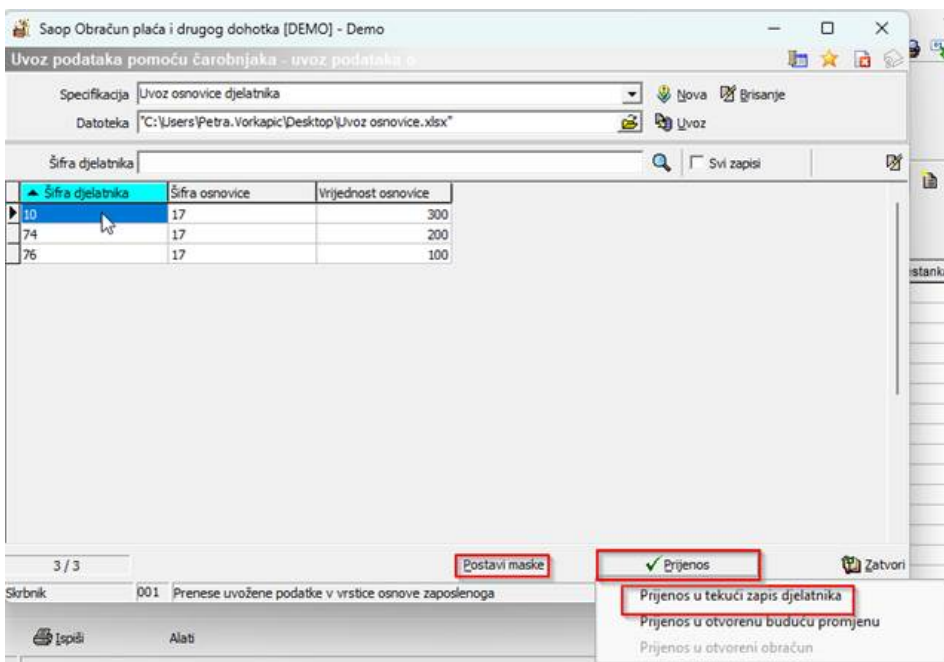

Demo Datum: 27.11.2024
DEMO verzija Stranica: 1

UVOZ PODATKOV IZ ČAROVNIKA

Šifra, prezime i ime djelatnika	Šifra, naziv osnovice	Iznos
0000010 Belan Mirko	017 Osnovica neto	300
Greška:		
0000074 ARNERIĆ MLADEN	017 Osnovica neto	200
Greška:		
0000076 ALIBAŠIĆ NIKO	017 Osnovica neto	100
Greška:		
3 PRENESENIH		
0 NEPRENESENIH		

3. **Korak:** nakon što smo napravili uvoz osnovica te preračun neto osnovica na bruto potrebno je unijeti vrstu obračuna koju želimo obračunati. Vrstu obračuna možemo dodati ili pojedinačno na djelatnicima ili uvozom iz posrednog u neposredni unos putem čarobnjaka za uvoz obračuna na način da excel tablici koju ćemo uvoziti popunimo samo šifru djelatnika i šifru vrste obračuna.

...u posrednom unosu plaće kliknemo na ikonu čarobnjaka za uvoz obračuna i izaberemo specifikaciju za uvoz obračuna:

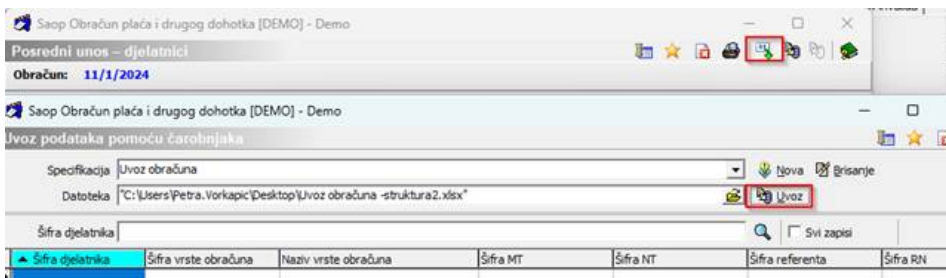

...kliknemo na Izvrši:

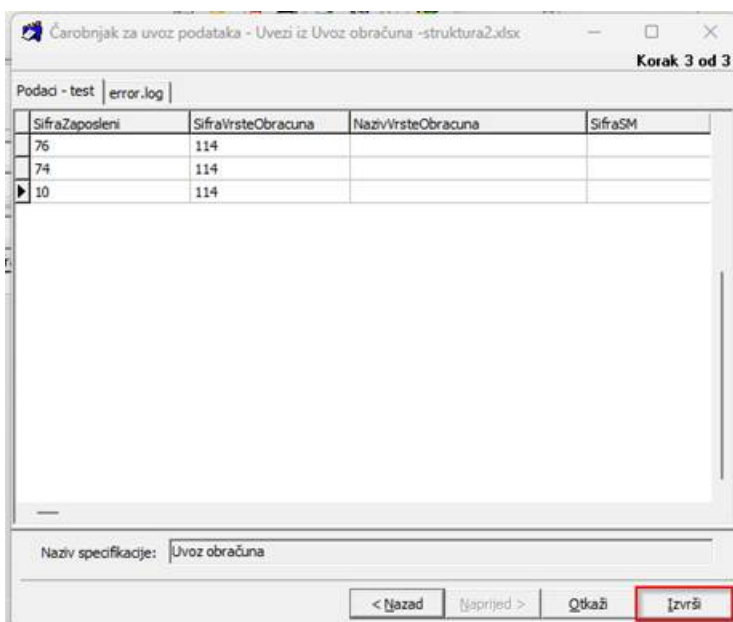

..kliknemo prvo Postavi maske te nakon toga Prijenos u posredni unos:

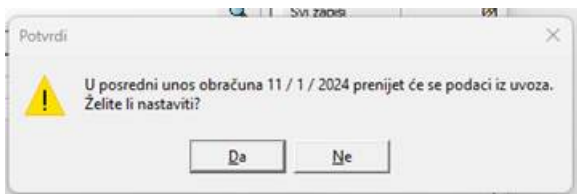
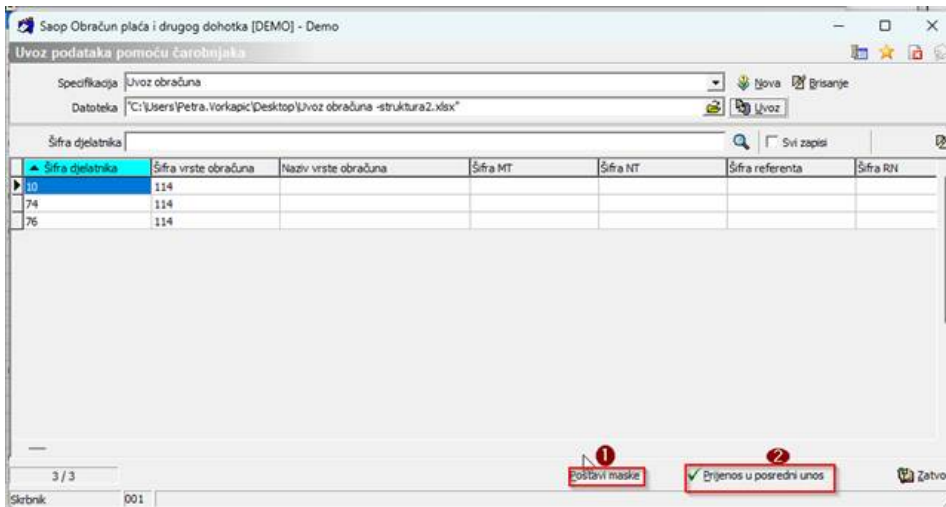

Demo
DEMO verzija

Datum: 27.11.2024
Stranica: 1

UVOZ PODATAKA IZ ČAROBNJAKA za 11/1/2024 Obračun plaće studen

Šifra, prezime i ime djelatnika	Jedini	Po jedinici			Iznos
00000 10 Belan Mirko Vrsta obračuna: 114 Analitike: MT: NT: Referent: RN: Stranka:	0,00	0,00	0,00	0,00	0,00
00000 74 ARNERIĆ MLADEN Vrsta obračuna: 114 Analitike: MT: NT: Referent: RN: Stranka:	0,00	0,00	0,00	0,00	0,00
00000 76 ALIBAŠIĆ NIKO Vrsta obračuna: 114 Analitike: MT: NT: Referent: RN: Stranka:	0,00	0,00	0,00	0,00	0,00
3 PRENESENIH 0 NEPRENESENIH					

Nakon što smo napravili uvoz u posredni unos podatke prebacujemo u neposredni unos klikom na ikonu Prijenos u obračun:

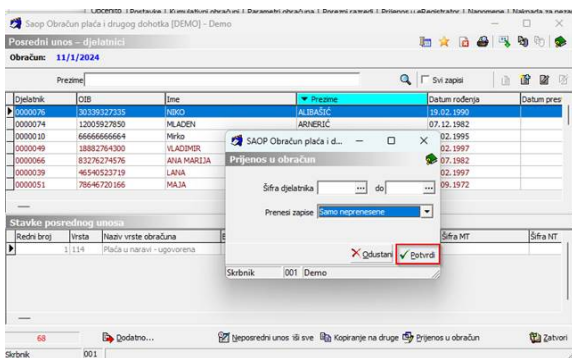
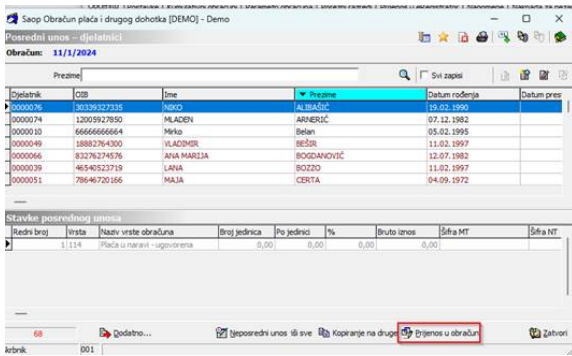

4. Korak: Nakon prijenesa podataka o vrsti obračuna koji želimo preračunati iz neta u bruto u neposredni unos kliknemo na Obračunaj sve te će nam se za sve djelatnike za koje smo unijeli sve potrebne podatke obračunati željena vrsta zarade.

Demo

Datum isplate: 01.12.2024

Stranica: 1

Adresa: De Laressestraat bb Amsterdam

OIB: 11111111119

Račun: HR45 2484008 1100448922 kod: RAIFFEISENBANK AUSTRIA D.D.

MIKO ALIBAŠIĆ
ZADARSKA 1
10000 Zagreb

Obračun plaće za: 11/1/2024 Obračun plaće studeni 2024

Dani u mjesecu od: 01.11.2024 do: 30.11.2024

Planirani redoviti sati: 168,00

Šifra djelatnika: 0000076

HT: 6 Prodaja

RF: 0000012 Prodajni predstavnik

OIB: 30339327335

Faktor osobnog odbitka 1,00

Vrsta obračuna	Br. jedinica	Po jedinici	%	Doprinos iz osnovice	Iznos
001 Redovan rad	168,00	14,88		500,00	2.500,00
114 Plaća u naravi - ugovorena				32,72	163,61
Razdoblje: 01.11.2024 - 30.11.2024					
BRUTO	168,00 sati				2.663,61
DOPRINOSI IZ PLAĆE			%		PLAĆA
OSNOVICA					2.663,61
Dop. za MIO. I stup		15,00			399,54
Dop. za MIO. II stup		5,00			133,18
UKUPNO DOPRINOSI		20,00			532,72
DOHODAK					2.130,89
POREZ					560,00
OSOBNI ODBITAK					1.570,89
OSNOVICA ZA POREZ					370,73
POREZ 1		23,60			370,73
UKUPNO POREZ					370,73
NETO					1.760,16
KREDITI I OBUSTAVE					
0000007 ČLANARINA ZA SINDIKAT	1	Ostalo	/		-14,38
0000008 Allianz Hrvatska d.d.	1	Petrošađi	/		-24,00
UKUPNO KREDITI I OBUSTAVE					-38,38
ISPLATE U NARAVI					
114 Plaća u naravi - ugovorena					-100,00
UKUPNO ISPLATE U NARAVI					-100,00
ISPLATA					1.621,78
ZAGREBAČKA BANKA D.D.		IBAN: HR 51 2360000 1000000000			1.621,78
DOPRINOSI NA PLAĆU					
OSNOVICA - DOPRINOSI NA					2.663,61
Doprinos za zdr. zašt. u ino.		10,00			266,36
UKUPNO DOPRINOSI NA PLAĆE		10,00			266,36

Vrstu obračuna koju ćemo obračunavati na način da koristimo preračun osnovica neto na bruto potrebno je podesiti tako da na izračunu Bruto i Neto iznosa otvorimo formule koje će biti podešene na način da se uzimaju podatci iz upisane bruto odnosno neto osnovice djelatnika:

