

# OLAP analiza obračuna sa stawkama obračuna

U ovom članku

Zadnja promjena 07/05/2026 8:41 am CEST | Objavljeno 07/05/2026

Analiza obračuna sa stawkama obračuna objedinjuje funkcionalnosti Analize obračuna i Analize stavki obračuna. Korisniku omogućuje brz i cjelovit pregled podataka u jednoj analizi, bez potrebe za zasebnim izvozom i naknadnim spajanjem podataka u Excelu.

Svrha korištenja analize je prikaz obračunskih stavki iz pojedinog obračuna (plaća, regres, druge isplate ...) u jednom retku za djelatnika. Detaljan prikaz i korištenje opisani su u nastavku uputa.

Analiza je dostupna uz prethodnu kupnju aktivacijskog koda.

Ako nemate kod, program će vam pri kliku na odabranu analizu prikazati sljedeće upozorenje.

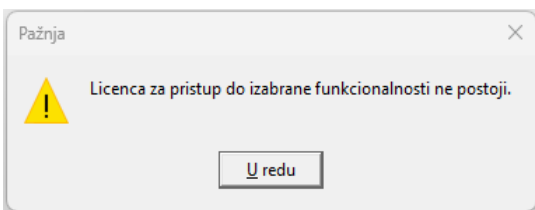

**Za kupnju aktivacijskog koda obratite se odjelu prodaje.**

## Upotreba analize

Do analize pristupamo iz pojedinog obračuna plaće...

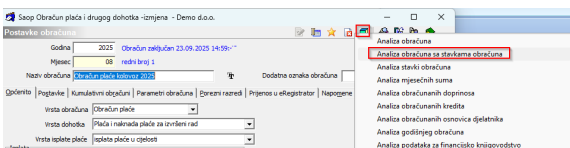

...ili preko izbornika *Alati* → *Analize* → *Analiza obračuna sa stawkama obračuna*.

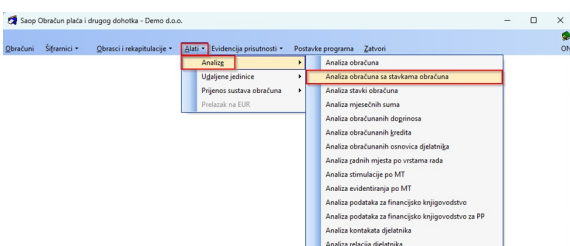

Analizu možemo koristiti za pojedini obračun plaće ili za prikaz podataka za više obračuna plaće zajedno.

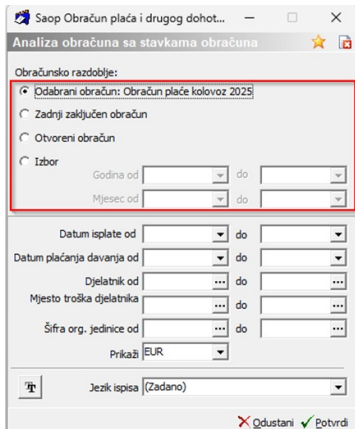

Kada prvi put otvorimo analizu, program nam ponudi neke standardne podatke.

Djelatnik (ime i prezime) / Šifra	Broj	Bruto	Neto
168,00	1,00	999,93	771,29
168,00	1,00	1.725,40	1.224,26
168,00	1,00	1.490,48	1.065,03
168,00	1,00	1.035,24	795,96
168,00	1,00	0,00	0,00
168,00	1,00	1.035,24	794,72
168,00	1,00	862,70	722,95
168,00	1,00	0,00	0,00
168,00	1,00	1.094,96	824,33
168,00	1,00	1.366,41	996,66
168,00	1,00	20.000,00	15.416,04
168,00	1,00	729,98	626,58
168,00	1,00	1.035,24	793,48
168,00	1,00	1.128,14	842,86

\*Slika je testna, pripremljena samo za prikaz podataka i može se razlikovati od vašeg prikaza.

Do novih polja pristupamo tako da desnom tipkom miša kliknemo u sivom dijelu analize. Otvorit će se prozor u kojem kliknemo na Prikaži listu polja.

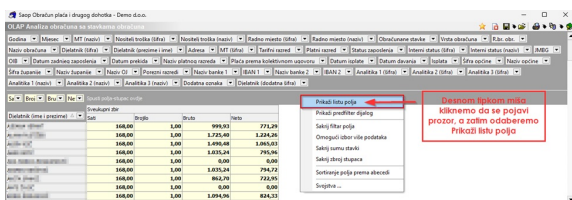

U prozoru su prikazana polja koja možemo po želji dodati u analizu. Osim polja koja predstavljaju određene iznose (npr. Osnova za doprinose ...), ovdje su nam dostupna i polja sa svim vrstama obračuna koje su korištene u

obračunima za koje pripravljamo analizu (npr. A01 - Redovni rad, C02 - Dodatak za radni staž ...).

Ovisno o obračunu (u našem primjeru radi se o plaći 08/2025), u popisu su dostupna polja obračunskih stavki koja su korištena za taj obračun.

### Primjer prikazanih obračunskih vrsta obračuna

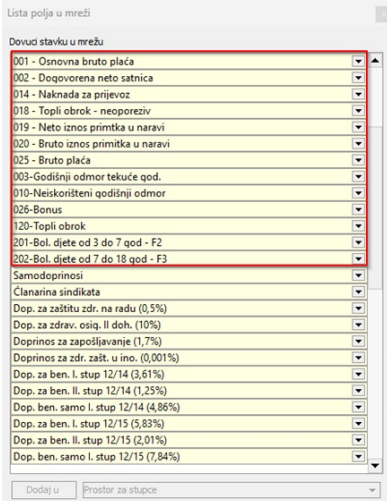

\*Slika je testna, pripremljena samo za prikaz podataka i može se razlikovati od vašeg prikaza.

Pojedino polje u analizu prenesemo tako da kliknemo dupli klik na to polje. Tako se polja pojave u analizi. Redoslijed polja može se slobodno postaviti prema vlastitim željama.

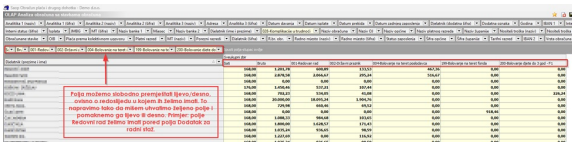

\*Slika je testna, pripremljena samo za prikaz podataka i može se razlikovati od vaših.

Na taj način možemo jednostavno pripremiti analizu u kojoj će, npr., u jednom retku biti prikazani bruto iznosi po pojedinoj vrsti obračuna te ukupni bruto za zaposlenika.

Pripremljene podatke u analizi možemo izvesti u Excel tablice i koristiti ih za daljnju obradu.

U gornjem desnom kutu kliknemo na padajuću strelicu i odaberemo način izvoza podataka u Excel. Datoteku s analizom spremimo na željeno mjesto. Datoteku spremite na računalo.

