

Izvešća o plaćama (SALARIES)

U ovom članku

Zadnja promjena 10/04/2026 1:39 pm CEST | Objavljeno 07/04/2026

Terminologija

Engleski izraz	Hrvatski prijevod
SY - Selected year	Odabrana godina
PY - Previous year	Prethodna godina
CY - Current year	Trenutna godina
PY YTD - Previous year to Date	Prethodna godina do danas
FY - First year	Prva godina
LY - Last year	Zadnja godina
Country name	Država
Cost center	Troškovno mjesto
Cost unit	Nositelj troška
Total cost	Ukupan trošak
Gross amount	Bruto iznos
Net amount	Neto iznos
Billing of illnesses	Naknada za bolovanje
Average national salary	Prosječna plaća u državi
Bill	Plaćanje
Employee	Zaposlenik
Salary	Plaća
Effective hours	Efektivne radne sate
Estimate hours	Planirani sati

Absence	Odsutnost
Workplace	Radno mesto

Zajedničko za sva izvješća

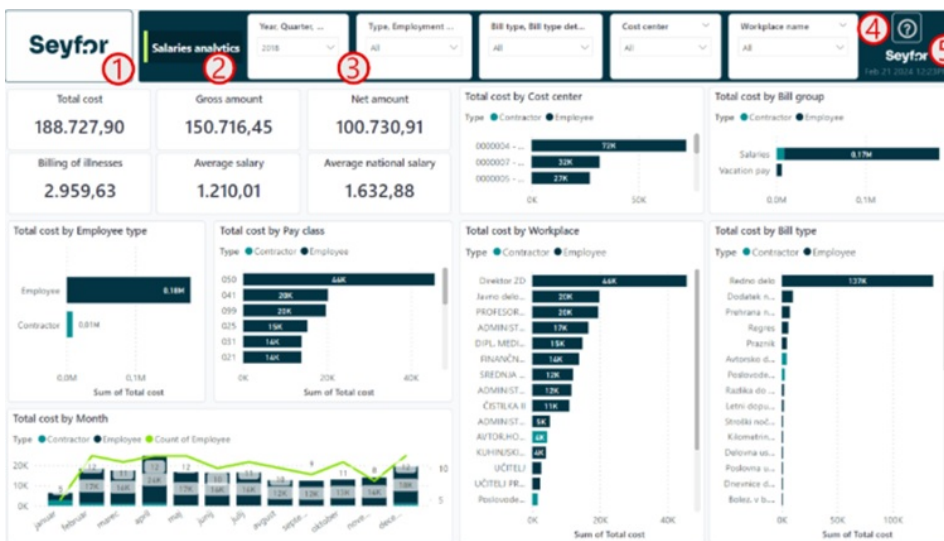

- 1 Prostor za logotip tvrtke
- 2 Naziv izvješća
- 3 Filteri za ograničavanje podataka u vizualizacijama
- 4 Gumb s upitnikom sadrži poveznicu na upute
- 5 Datum i vrijeme zadnjeg osvježavanja, odnosno do kada su dostupni podaci u izvještajima.

Analiza plaća (Salaries analytics)

Izvješće prikazuje analizu plaća u poduzeću. Interaktivno je i omogućuje filtriranje pomoću filtera ili klikom na vizualizacije.

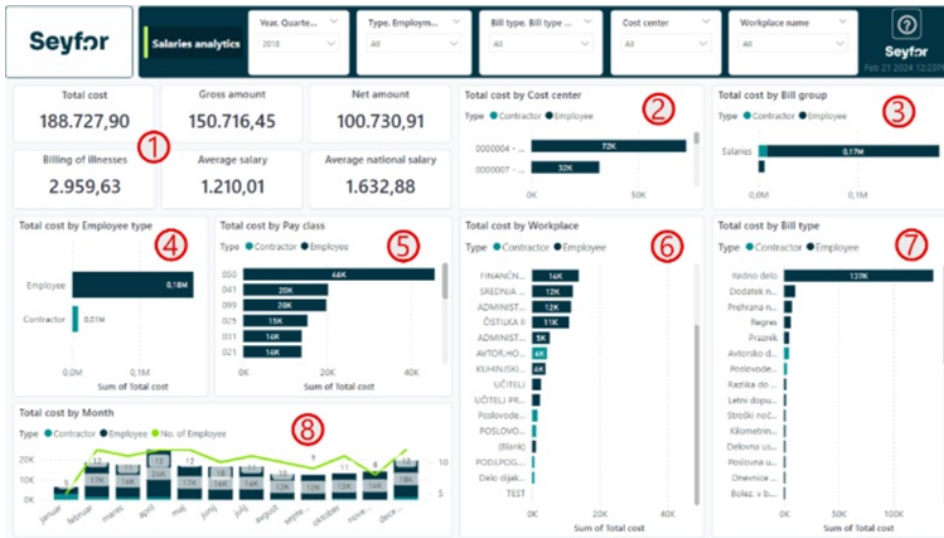

1

Kartice prikazuje različite vrijednosti vezane uz plaće, i to:

- 0 Ukupan trošak za plaće
- 0 Bruto iznos za plaće
- 0 Neto iznos za plaće
- 0 Iznos naknada za bolovanje
- 0 Prosječnu bruto plaću u poduzeću
- 0 Prosječnu bruto plaću na razini države

2 Graf prikazuje ukupni trošak utrošen na plaće prema analitici troškovnih mjesta.

3 Graf prikazuje ukupni trošak utrošen na plaće prema analitici skupine isplata.

4 Graf prikazuje ukupni trošak utrošen na plaće prema analitici vrste zaposlenja.

5 Graf prikazuje ukupni trošak utrošen na plaće prema analitici platnog razreda.

6 Graf prikazuje ukupni trošak utrošen na plaće prema analitici radnog mjesta.

7 Graf prikazuje ukupni trošak utrošen na plaće prema analitici vrste isplate.

8 Graf prikazuje ukupni trošak utrošen na plaće odvojeno prema tipu zaposlenja (zaposlenik, ugovorni suradnik). Linijska linija prikazuje broj zaposlenika.

Rast plaća (Salaries growth)

Izveštaj prikazuje rast plaća prema različitim analitikama kao što su radna mjesta, troškovna mjesta i zaposlenici. Izveštaj je interaktivan pa je pomoću filtera ili klikova na vizualizacije moguće odgovarajuće filtrirati podatke.

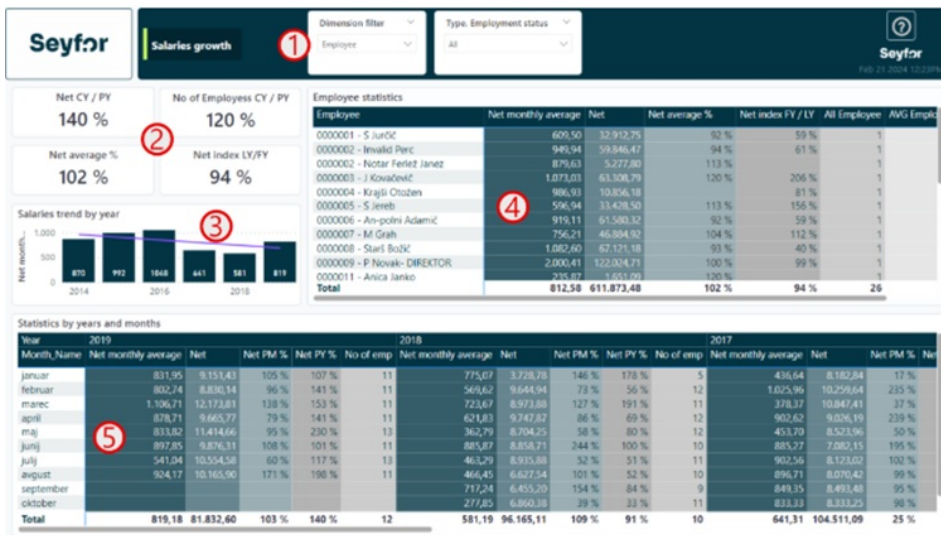

1 U filtrima je moguće odabrati različitu analitiku (troškovna mjesta, radna mjesta i zaposlenika) te time utjecati na izbor podataka u grafu pod brojem 4.

2 Kartice prikazuju:

- 0 Rast neto isplata (tekuća vs. prošla godina)
- 0 Broj zaposlenih između ove i prošle godine.
- 0 Prosjek rasta neto plaća
- 0 Rast između prve i zadnje godine

3 Graf prikazuje neto isplate po godinama i liniju trenda.

4 Tablica prikazuje vrijednosti prema odabranoj analitici iz točke 1.

Prikazuju se vrijednosti kao što su prosječna neto plaća, ukupna neto vrijednost isplata, prosjek neto rasta, indeks između zadnje i prve godine, broj zaposlenih i prosječan broj zaposlenih u razdoblju (potonje dvije su prikladne za analitike troškovno mjesto i radno mjesto).

5 Matrična tablica prikazuje u redovima mjesece, a u stupcima godine silazno od najnovije prema starijima. Vrijednosti u tablici su mjesečna prosječna neto plaća, ukupna neto vrijednost isplata, %

neto u odnosu na prethodni mjesec, % neto u odnosu na prethodnu godinu te broj zaposlenih.

Statistika sati (Hours statistics)

Izveštaj prikazuje statistiku odrađenih sati zaposlenika u određenom razdoblju. Izveštaj je interaktivan pa je pomoću filtera ili klikova na vizualizacije moguće odgovarajuće filtrirati podatke.



1

Kartice prikazuju:

- 0 % efektivnih sati, što znači sati redovnog rada u odnosu na ostale vrste rada
- 0 % sati između odabrane godine i prethodne godine
- 0 % sati između planiranih i odrađenih. Planirani sati izračunavaju se na temelju radnih dana po 8 sati
- 0 Broj zaposlenih

2 Graf prikazuje strukturu odrađenih sati prema vrsti sata.

3 Graf prikazuje broj odrađenih sati prema vrsti sata.

4 Tablica prikazuje grupe sati i njihov zbroj.

5 Graf prikazuje zbroj sati u odabranoj i prethodnoj godini. Linija prikazuje postotak kojim odabrana godina premašuje prethodnu, u odnosu na liniju od 100 %.

6 Graf prikazuje zbroj sati prema predviđenim satima. Zelena linija prikazuje omjer između ukupnog zbroja i predviđenih sati, narančasta linija označava liniju od 100 %, a smeđa prikazuje udio

efektivnih sati u tom razdoblju.

Kartica zaposlenika (Employee statistics)

Izveštaj prikazuje karticu zaposlenika. Izveštaj je interaktivan pa je pomoću filtera ili klikova na vizualizacije moguće odgovarajuće filtrirati podatke.

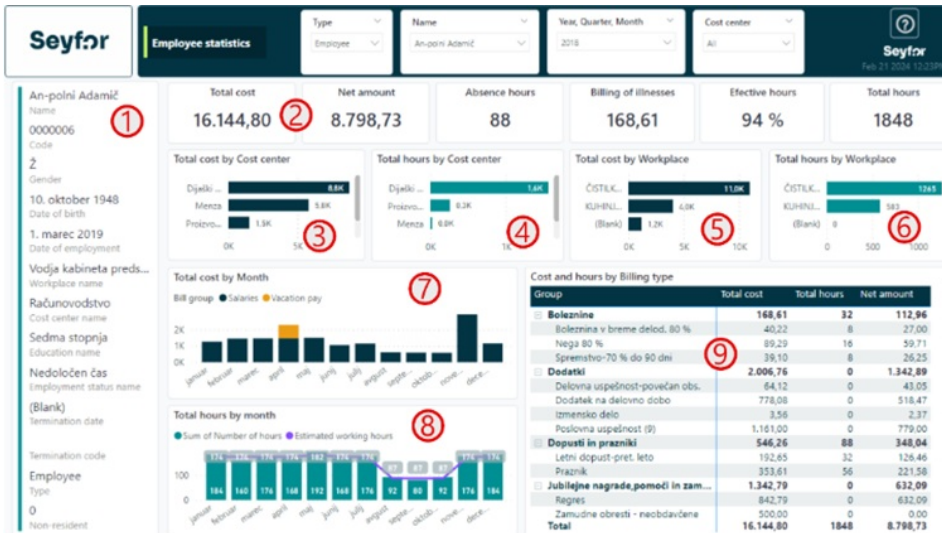

1 Kartični prikaz prikazuje osnovne podatke o svakom zaposleniku.

2

Kartice prikazuju:

- 0 Ukupni trošak
- 0 Neto iznos isplate
- 0 Odsutnost u satima
- 0 Iznos isplate bolovanja
- 0 Odrađeni efektivni sati
- 0 Ukupno odrađenih sati

3 Graf prikazuje ukupni trošak zaposlenika po troškovnim mjestima.

4 Graf prikazuje odrađene sate zaposlenika po troškovnim mjestima.

5 Graf prikazuje ukupni trošak zaposlenika po radnim mjestima.

6 Graf prikazuje odrađene sate zaposlenika po radnim mjestima.

7 Graf prikazuje ukupni trošak zaposlenika po mjesecima, razdvojeno prema plaći i regresu.

8 Graf prikazuje ukupno odrađene sate u odnosu na predviđene

sate.

9 Tablica prikazuje ukupni trošak, broj sati i neto isplatu prema različitim vrstama odrađenog rada.