

# Uvoz - špediter plaća PDV pri UVOZU

U ovom članku

Zadnja promjena 17/04/2026 3:49 pm CEST | Objavljeno 27/03/2026

Prilikom evidentiranja ulaznih računa u Knjizi primljenih računa je, na kartici Porezi, moguć unos samo u jednu knjigu PDV-a. Specifičnost knjiženja uvoza kada PDV pri uvozu plaća špediter je u tome što se u PDV knjigu Evidencije uvoza unosi stavka za uvoz, a unosom računa špeditera se unose stavke PDV-a u običnu knjigu URA ulazni računi. Kako provesti knjiženje u tom slučaju je pojašnjeno u nastavku.

## Knjiženje ulaznog računa INO dobavljača za uvoz dobara

U modulu Knjige primljenih računa, ako je otvorena, odabire se poslovna knjiga za UVOZ. U početnu masku unose se osnovni podaci s računa Ino dobavljača.

Na drugoj masici, na kartici porezi potrebno je evidentirati PDV u poreznu knjigu URA Evidencija uvoz te odabrati poreznu stavku (u ovom primjeru odabrana je Uvoz opća st.)

U dijelu kartice Knjiženje, klikom na Pripremu knjiženja automatski se

izbacuje konto obveze prema dobavljaču, konto poreza i otvoreni iznos za kontiranje uvoza dobara. U ovom dijelu potrebno je ručno izbrisati konto poreza (jer će se za financijsko knjiženje unijeti kroz račun špeditera) te korigirati iznose obveze prema dobavljaču i dodati konto za uvoz dobra.

## Knjiženje računa špeditera

Račun špeditera knjiži se unosom u poslovnu knjigu URA - redovna u modulu Knjige primljenih računa. U početnoj masci unesu se osnovni podaci s računa, a u drugom dijelu, klikom na ikonu Knjiženje i porezi, evidentiraju se porezi i knjiženja za glavnu knjigu.

U dijelu poreza, na drugoj masci, na uobičajen način evidentiraju se stavke PDV-a za obavljene usluge špeditera, a iznos PDV-a pri uvozu

potrebno je unijeti kao Prolaznu stavku (jer je evidentiran u poreznim knjigama URA Evidencija uvoza kroz račun ino dobavljača).

Stavka PDV-a	Datum razdoblja PDV	Stopa PDV	Postotak odbi / Osnovica	PDV	Ne može se od PDV Ukupno	Preduj Konto	Razmetev	Pre
Oprezivo HR opća st. (OS, III.3, PDV, III.3)	01.07.2024	25,00	100,00	1.300,00	325,00	325,00	140012	
Prolazne stavke	01.07.2024	0,00	100,00	375,00	0,00	0,00		
<b>Razlika 0,00</b>				<b>1.675,00</b>	<b>325,00</b>	<b>0,00</b>	<b>325,00</b>	

U dijelu Priprema knjiženja program pripremi konto obaveze prema dobavljaču koji iznosi 2000€, konto potraživanja za PDV u iznosu od 325€ te je potrebno ručno unijeti konto PDV pri uvozu u iznosu od 375€ i konto troška špeditera 1300€. Kada je temeljnica u ravnoteži, aktivira se ikona Knjiži i zatvori račun.

Konto	Naziv konta	Duguje	Potražuje	Opis	Šifra razdoblja	Šifra stranke	Naziv
2200	Dobavljač dobara i usl	0,00	2.000,00	57	007	0000024	PR1
140012	Pretporez - 25%	325,00	0,00	57	007		
		<b>1.675,00</b>	<b>0,00</b>	57	007		

Konto	Naziv konta	Duguje	Potražuje	Opis	Šifra razdoblja	Šifra stranke	Naziv
2200	Dobavljač dobara i usl	0,00	2.000,00	57			
140012	Pretporez - 25%	325,00	0,00	57			
14052	PDV pri uvozu dobara - 25%	375,00	0,00	57			
4102	Prijevozne usluge u cestovnom prometu	1.300,00	0,00	57			

Drugi način evidencije poreza je, ako nemamo ulazni račun za uvoz dobara (npr. nabavljeni su uzorci), da se unos u porezne knjige napravi ručno kroz Modul PDV-a. Potrebno je odabrati ispravnu poreznu knjigu URA Evidencija uvoza te klikom na Novi unos unijeti zapis. U polje Iznos računa unosi se ili iznos PDV-a (u tom slučaju potrebno je napraviti preračun osnovice) ili ukupan iznos računa (osnovica + PDV). Koji iznos će se unijeti u navedeno polje, ostavljeno je korisniku na izbor.

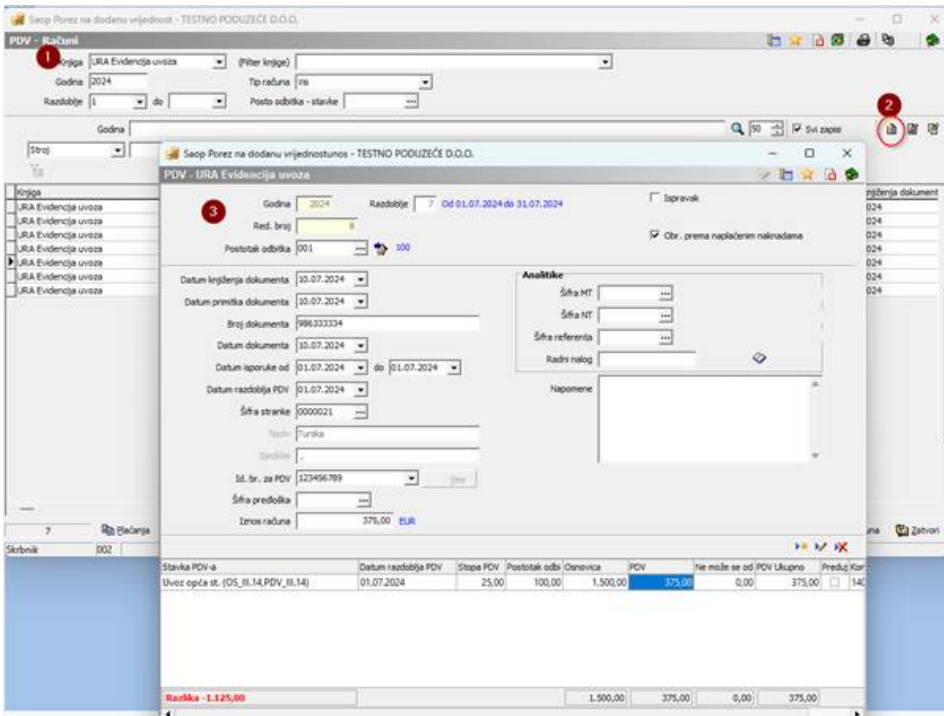

Kada je PDV plaćen, potrebno je ručno unijeti evidenciju plaćenog poreza klikom na ikonu **Plaćanja** koja se nalazi u donjem lijevom uglu. Klikom na ikonu **Plaćeni PDV - uvoz** upiše se datum kada je PDV plaćen i iznos te će tada PDV ući pod točku III.14 PDV obrasca.

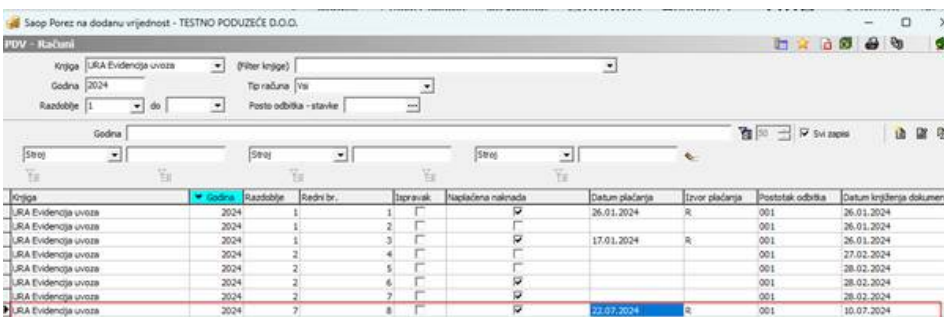
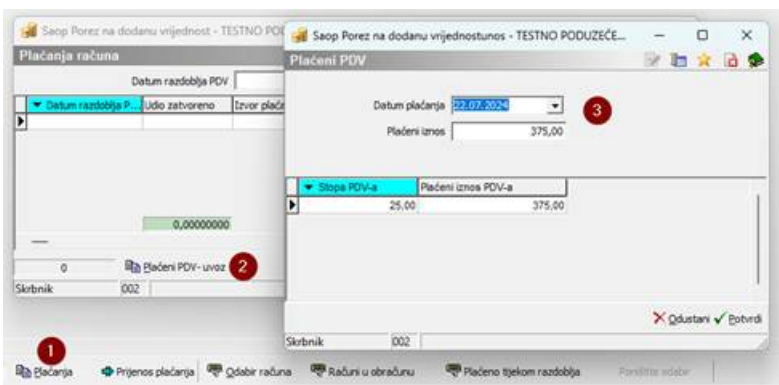

Prikaz rubrike III.14 Pretporez pri uvozu u PDV obrascu:

III. OBRACUNANI PRETPOREZ - UKUPNO <b>(1.+2.+3.+4.+5.+6.+7.+8.+9.+10.+11.+12.+13.+14.+15.1)</b>		57.516,00	14.355,00
1. PRETPOREZ OD PRIMLJENIH ISPORUKA U TUJEMSTVIJU po stopi od 9%		120,00	6,00
2. PRETPOREZ OD PRIMLJENIH ISPORUKA U TUJEMSTVIJU po stopi od 13%		0,00	0,00
3. PRETPOREZ OD PRIMLJENIH ISPORUKA U TUJEMSTVIJU po stopi od 25%		55.896,00	13.974,00
4. PRETPOREZ OD PRIMLJENIH ISPORUKA U RH ZA KOLJE PDV OBRACUNAVA PRIMATELJ (kuzarni pr. jeniak porazno obvezni)		0,00	0,00
5. PRETPOREZ OD STJECANJA DOBARA UNUTAR EU po stopi 9%		0,00	0,00
6. PRETPOREZ OD STJECANJA DOBARA UNUTAR EU po stopi 13%		0,00	0,00
7. PRETPOREZ OD STJECANJA DOBARA UNUTAR EU po stopi 25%		0,00	0,00
8. PRETPOREZ OD PRIMLJENIH USLUGA IZ EU po stopi 9%		0,00	0,00
9. PRETPOREZ OD PRIMLJENIH USLUGA IZ EU po stopi 13%		0,00	0,00
10. PRETPOREZ OD PRIMLJENIH USLUGA IZ EU po stopi 25%		0,00	0,00
11. PRETPOREZ OD PRIMLJENIH ISPORUKA DOBARA I USLUGA OD POREZNIH OBVEZNIKA BEZ SJEDIŠTA U RH po stopi 9%		0,00	0,00
12. PRETPOREZ OD PRIMLJENIH ISPORUKA DOBARA I USLUGA OD POREZNIH OBVEZNIKA BEZ SJEDIŠTA U RH po stopi 13%		0,00	0,00
13. PRETPOREZ OD PRIMLJENIH ISPORUKA DOBARA I USLUGA OD POREZNIH OBVEZNIKA BEZ SJEDIŠTA U RH po stopi 25%		0,00	0,00
14. PRETPOREZ PRI UVOZU		1.500,00	375,00
15. ISPRAVCI PRETPORČA	X X X X X		0,00