

Otključavanje poslanih naloga za plaćanje (pojedinačno i paketno)

U ovom članku

Zadnja promjena 14/04/2026 3:30 pm CEST | Objavljeno 24/03/2026

Otključavanje pojedinačnog naloga za plaćanje

Pojedinačni nalozi za plaćanje, a za koje je već bila pripremljena XML datoteka, se mogu otključati. Alat za otključavanje naloga za plaćanje se nalazi u **Knjigovodstvo / Platni promet / Nalozi za plaćanje / Priprema naloga za plaćanje**.

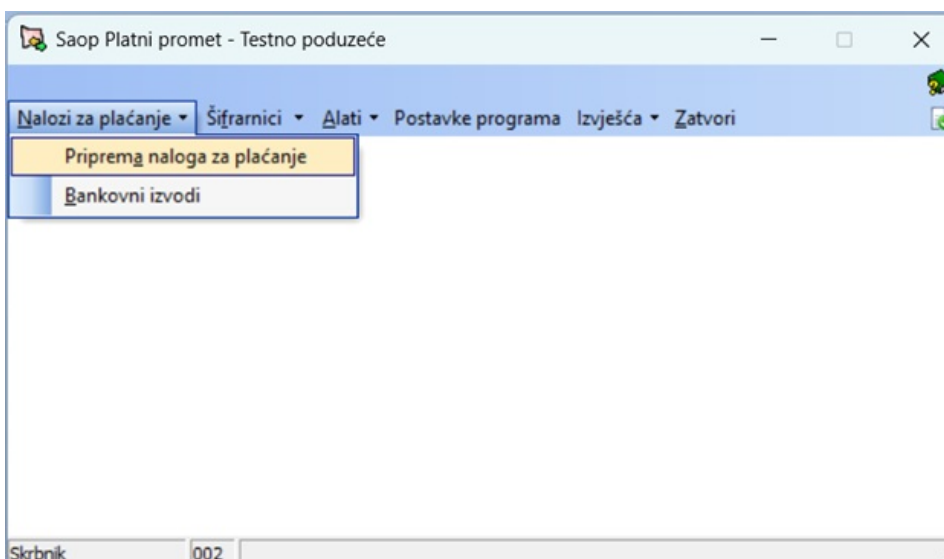

Na tablici naloga za plaćanje izabere se status naloga – **Poslani nalozi**:

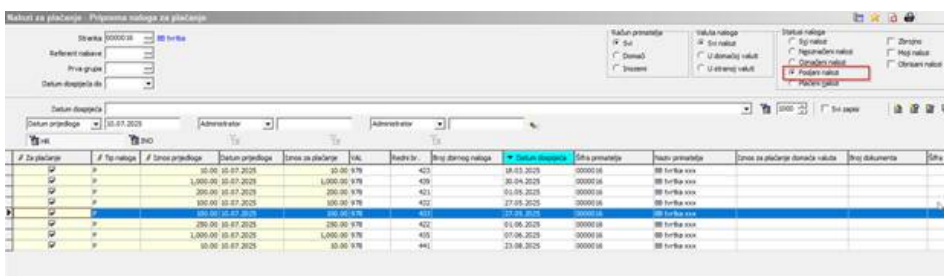

Pomoću filtera se izaberu nalozi koje se želi otključati. Nalozi se označe

istodobnim klikom na tipku CTR na tipkovnici i označavanjem naloga lijevim klikom miša. Izabrani nalozi se obojaju plavom bojom.

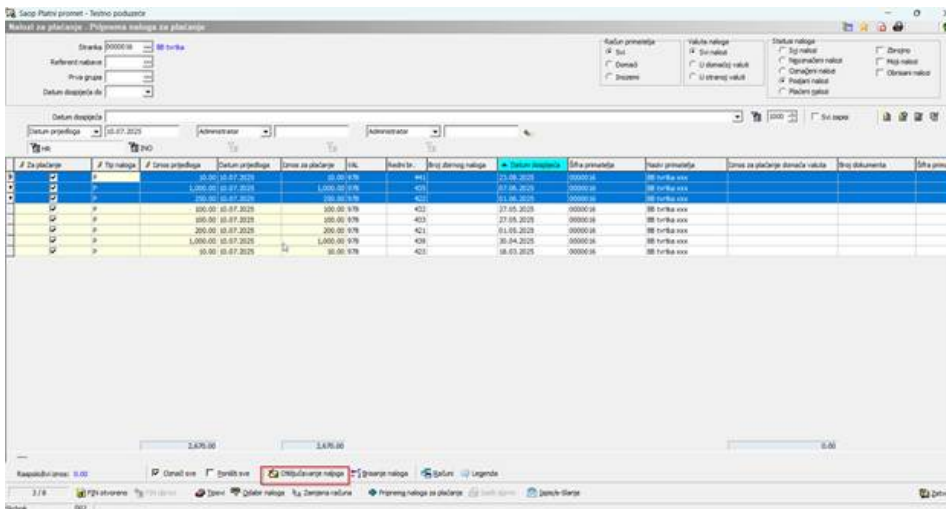

Klikom na gumb **Otključavanje naloga** koji se nalazi na dnu tablice, program traži potvrdu:

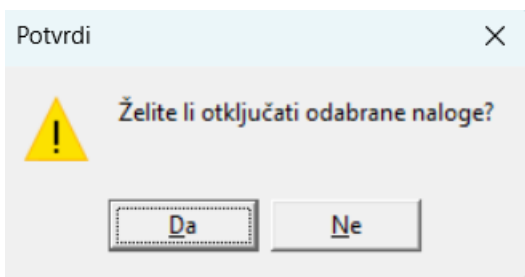

Izabere se Da.

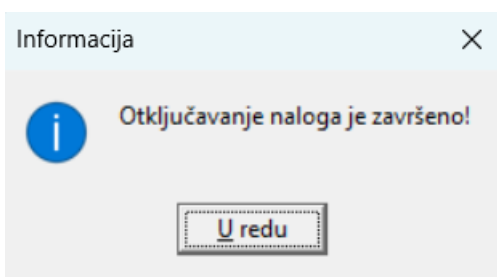

Otključani nalozi za plaćanje se premjeste u status **Označeni nalozi**.

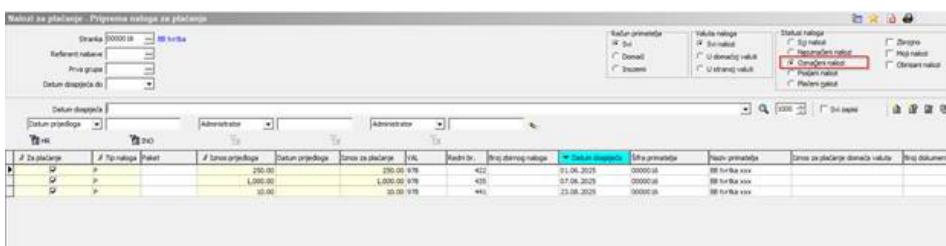

Otključavanje cijelog paketa

Kada je potrebno otključati cijeli paket naloga nije potrebno otključati svaki nalog posebno. Otključavanje se radi tako da se izabere status **Poslani nalozi**. U tablici se filtririra po polju **Paket**. Broj paketa se sastoji od oznake godine, mjeseca, dan i redni broj paketa (npr. broj paketa 20250710001 znači godina 2025, mjesec 07., dan 10. i redni broj paketa 001).

# Za plaćanje	# Tip naloga	Paket	# Datum prijeloga	Činjen. prijel.	Iznos za plaćanje	Val.	Redni br.	Broj slanja naloga	Datum dospijeća	Šifra primatelja	Naziv primatelja	Iznos za plaćanje domaća valuta	Broj dokumenta
421	P	2025072001	200.00.07.2025	200.00.978	421	20.03.2025	0000018	BB tvrtka xxx	18.03.2025	0000018	BB tvrtka xxx		
423	P	2025072001	100.00.07.2025	100.00.978	423	18.03.2025	0000018	BB tvrtka xxx	18.03.2025	0000018	BB tvrtka xxx		
432	P	2025072001	100.00.07.2025	100.00.978	432	17.03.2025	0000018	BB tvrtka xxx	17.03.2025	0000018	BB tvrtka xxx		
433	P	2025072001	100.00.07.2025	100.00.978	433	17.03.2025	0000018	BB tvrtka xxx	17.03.2025	0000018	BB tvrtka xxx		
439	P	2025072001	1,000.00.07.2025	1,000.00.978	439	30.04.2025	0000018	BB tvrtka xxx	30.04.2025	0000018	BB tvrtka xxx		

Paket se otključava postavljanjem na redak koji sadrži broj paketa koji se otključava, desnim klikom miša i izborom mogućnosti **Otključajte paket**.

# Za plaćanje	# Tip naloga	Paket	# Datum prijeloga	Činjen. prijel.	Iznos za plaćanje	Val.	Redni br.	Broj slanja naloga	Datum dospijeća	Šifra primatelja	Naziv primatelja	Iznos za plaćanje domaća valuta	Broj dokumenta
421	P	2025072001	200.00.07.2025	200.00.978	421	20.03.2025	0000018	BB tvrtka xxx	18.03.2025	0000018	BB tvrtka xxx		
423	P	2025072001	100.00.07.2025	100.00.978	423	18.03.2025	0000018	BB tvrtka xxx	18.03.2025	0000018	BB tvrtka xxx		
432	P	2025072001	100.00.07.2025	100.00.978	432	17.03.2025	0000018	BB tvrtka xxx	17.03.2025	0000018	BB tvrtka xxx		
433	P	2025072001	100.00.07.2025	100.00.978	433	17.03.2025	0000018	BB tvrtka xxx	17.03.2025	0000018	BB tvrtka xxx		
439	P	2025072001	1,000.00.07.2025	1,000.00.978	439	30.04.2025	0000018	BB tvrtka xxx	30.04.2025	0000018	BB tvrtka xxx		

Otvori se novi prozor u kojem se nalaze svi nalozi iz paketa. Klikom na gumb **Otključaj** otključa se cijeli paket.

Red. br.	Paket	Šifra primatelja	Naziv primatelja	Tip naloga	Iznos prijedloga	Iznos za plaćanje	Valuta	Svrha uplate	
421	0000016	BB tvrtka xxx		P	200.00	200.00.978			
423	0000016	BB tvrtka xxx		P	100.00	100.00.978		456-456	
432	0000016	BB tvrtka xxx		P	100.00	100.00.978		456-456-4	
433	0000016	BB tvrtka xxx		P	100.00	100.00.978		58259	
439	0000016	BB tvrtka xxx		P	1,000.00	1,000.00.978		4444	
					1,410.00				

Število naloga: 5

Otvoriti **Otključaj**

Program zahtjeva potvrdu. Izabere se **Da**.

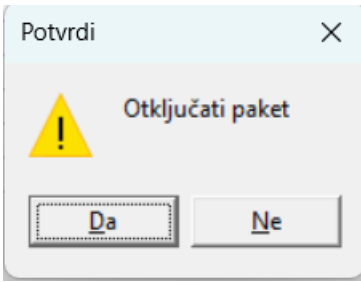

Prikaže se obavijest kako je otključavanje naloga za plaćanje zaključeno.

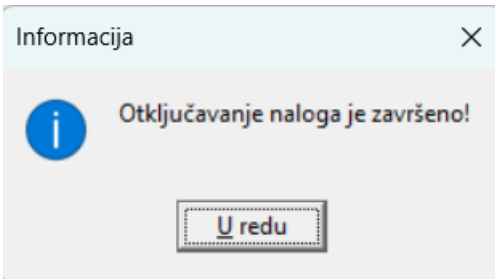

Svi nalozi iz paketa se prenesu u status **Označeni nalozi**.

Za plaćanje	Tip naloga	Iznos	Datum prijedloga	Iznos za plaćanje	Val	Redni br.	Dioj otvorenog naloga	Datum otključanja	Otkr. promjena	Iznos promjena	Iznos za plaćanje domaća valuta	Broj dokumenta
10.00						423	18.03.2025	0000010	88	turka xxx		
1,000.00				1,000.00 9/9		428	20.04.2025	0000010	88	turka xxx		
200.00				200.00 9/9		431	21.05.2025	0000010	88	turka xxx		
100.00				100.00 9/9		432	27.05.2025	0000010	88	turka xxx		
100.00				100.00 9/9		433	27.05.2025	0000010	88	turka xxx		
200.00				200.00 9/9		434	01.06.2025	0000010	88	turka xxx		
1,000.00				1,000.00 9/9		435	07.06.2025	0000010	88	turka xxx		
10.00				10.00 9/9		441	23.08.2025	0000010	88	turka xxx		

Otključavanje naloga za plaćanje kroz funkcionalnost Alati / Otključavanje naloga

U dijelu modula PP na kartici Alati se nalazi Otključavanje naloga:

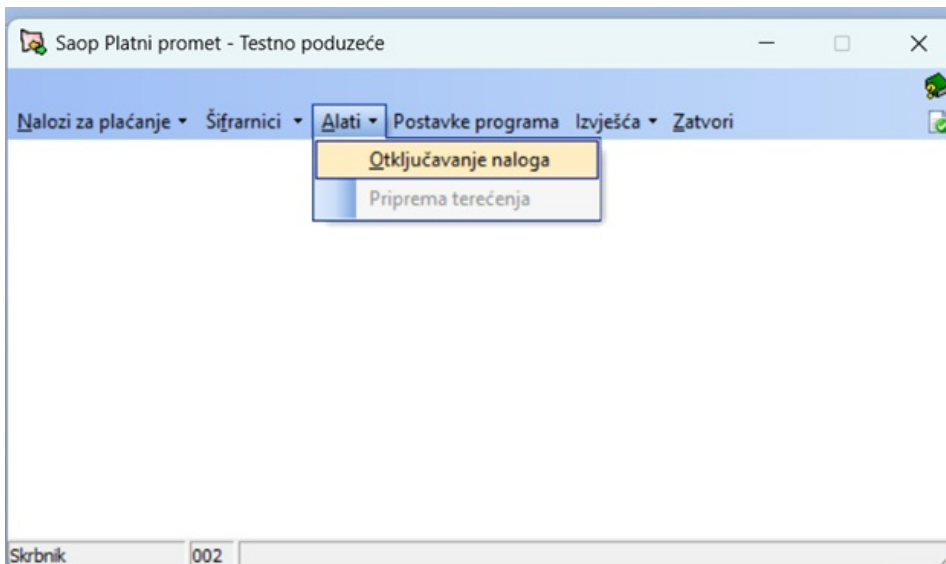

Nalozi koji se otključavaju moraju biti u statusu **Poslani nalozi**:

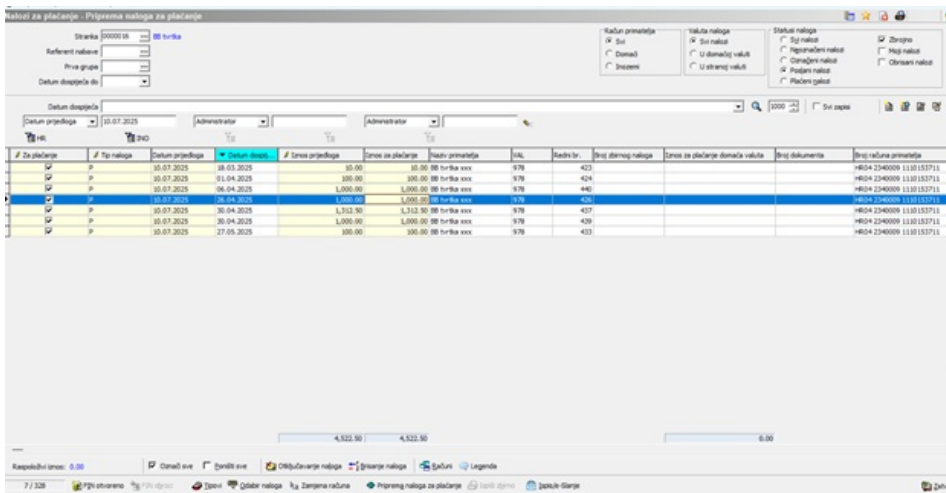

Filtriranjem po dolje navedenim poljima pronađu se nalozi koje je potrebno otključati. Najčešće se otključavaju nalozi po Datumu prijedloga, a obavezan podatak je unos polja **Opis IBAN-a** odnosno izbor banke:

