

Intrastat

U ovom članku

Zadnja promjena 07/04/2026 2:11 pm CEST | Objavljeno 20/03/2026

Da bi mogli pripremiti izvještaj Intrastat u programu najprije moramo ispravno popuniti šifrniki Artikala i Stranaka. Zatim i ispravno unijeti pretprijeme i račune, ovisi o obvezi Intrastata

Artikli

Na tabu Opće informacije mora biti odabrana Tarifna oznaka

The screenshot displays the 'Artikli' form in the Saop software. The 'Opće informacije' tab is selected. The 'Tarifna oznaka' field is highlighted with a red box, indicating it is the focus of the instruction. The value '38220000' is entered, and 'Dijag. i laborat. reagensi' is selected from the dropdown. Other visible fields include 'Klasifikacija' (R), 'Naziv 2. dio' (Module), 'Tip artikla' (B - Trgovačka roba), 'Jedinica mjere' (set), 'Stopa PDV' (01), 'Povrat PDV-a' (25,00 %), 'Trošarina' (empty), 'Konverter trošarine' (1,000000), 'Grupa artikla' (RT), 'Room temperature', 'Datum upisa u Internet trgovinu' (empty), 'Oznaka I-RA' (empty), 'Šifra za usporedbu' (IP-SM), and 'Naziv za pretragu' (empty). The bottom status bar shows 'Skrbnik' and '002'.

Na tabu Svojstva treba biti upisana masa po jedinici u KG i odabrana zemlja podrijetla

Saop Šifrnici - izmjena

Artikli

Šifra: IP-SM-W004 | 12- 230 kDa Wes Separation

Korištenje:

Opće informacije | Prodaja | Cijene | Opisi | Nazivi | Zalihe | **Svojstva** | Konverteri | Oznaka | Uređaji | Pl. teh. podaci

Masa po jedinici u KG: 0,100000

Volumen po jedinici u m³: 0,000000

Količina pakiranja: 1,000

Količina pakiranja (2): 1,000

Masa u g/m²: 0

Bruto težina (u kg): 0,000000

Jed. mjere cjenika: []

Količina u JM cjenika: 1,000

Artid je ambalaža

Redni broj: []

Ekološka davanja: 0,0000000

Zemlja podrijetla: US [...] Sjedinjene Američke I.

Doprinos: [] Vrsta doprinosa: []

Podaci o ambalaži

Šifra ambalaže: [...]

Jedinica mjere: []

Hrana | Po mjeri | Ambalaža

Sasjavnica | Za stranje | Artiki - Zalihe | Artiki - najam | Artiki - serije | Odstupani | Potvrđi

Skrbnik: 002

Stranke

Stranke od kojih stječemo robu moraju imati unesenu odgovarajuću oznaku države.

U šifrniku država potrebno je za tu državu označiti - Izvještavanje Intrastat

Saop Šifrnici - izmjena

Stranke

Šifra: 0550027

Indikator postovanja

Opći podaci | **Trgovački podaci** | Bankovni računi | Zagađaj | Ostali podaci | Napomena | Po mjeri | Izpostavljanje dokumenata

Stražna adresa

Naziv (2, 1, 3): []

Prezime: []

Adresa: []

Mesto: []

Ulica: GANZ UTICA 21

Kućni broj: []

Mesto: BUDAPEST

OSB: 00550415 | Dodati PDV ID: []

Država: **HU**

Saop Šifrnici - BIOMEDICA DIAGNOSTIKA d.o.o.

Naziv: **Budavala**

Šifra države: **HU**

Valuta: []

Valuta EURIO: []

Izvještavanje Intrastat

Porozno područje EU

Područje SEPA

Kontrolni br. za IBAN: []

Otrajan dodatnog doprinosa za izdane djelatnike

Odstupani | Potvrđi

Skrbnik: 002

Uključite | Izdavanje

Odstupani | Potvrđi

Skrbnik: 002

Također je potrebno u tabu Trgovački podatci odabrati Valutu.

- Državu otpreme program upiše iz šifrnika stranke
- Vrstu posla
- Uvjete isporuke
- Mjesto isporuke
- Vrstu prometa

Ako ti podaci nisu uneseni na Pret prijemu program će ih uzeti iz zadanih postavki na izvještavanju Intrastat.

Prečaci - Pregledi - Izvještavanje Intrastat

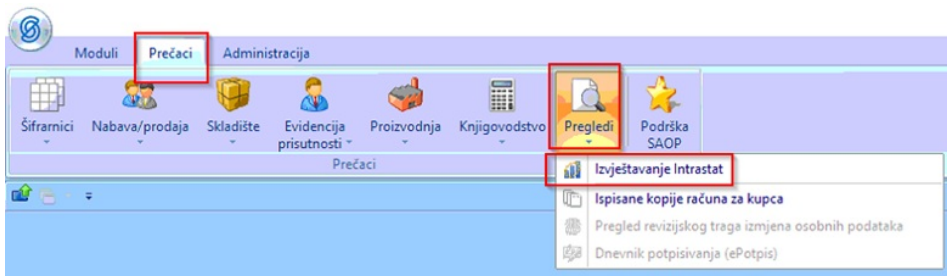

Izveštaji se rade zasebno. Jedan za stjecanje, jedan za isporuku.

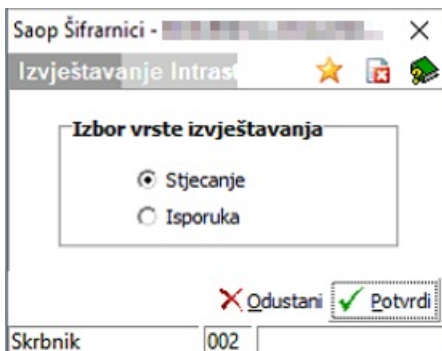

Kako bi si olakšali postupak u slijedećem prozoru na gumb Postavke prvi put unesete postavke izvještavanja, kao na slici ispod.

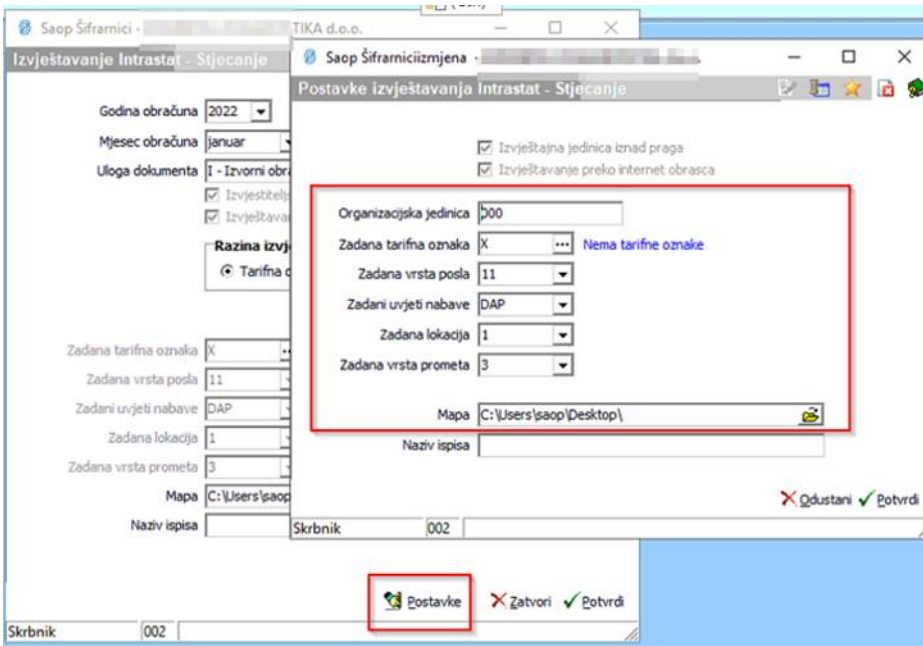

Kada unesete primke na koje se odnosi izvještavanje Intrastat to možete vidjeti u stupcu Intrastat

Intrastat	Datum	Iznos	Status	Bilješka
<input checked="" type="checkbox"/>	2022-01-01	1000000	Prilika	
<input type="checkbox"/>	2022-01-01	2000000	Prilika	
<input type="checkbox"/>	2022-01-01	3000000	Prilika	
<input type="checkbox"/>	2022-01-01	4000000	Prilika	
<input type="checkbox"/>	2022-01-01	5000000	Prilika	
<input type="checkbox"/>	2022-01-01	6000000	Prilika	
<input type="checkbox"/>	2022-01-01	7000000	Prilika	
<input type="checkbox"/>	2022-01-01	8000000	Prilika	
<input type="checkbox"/>	2022-01-01	9000000	Prilika	
<input type="checkbox"/>	2022-01-01	10000000	Prilika	

Računi (IRA) - isporuka

Kada je na državi kupca označena kvačica na Izvještavanje Intrastat



Program automatski na računu označi isto, provjeru na računu možete napraviti pregledom taba Dodatno, kao na slici ispod.

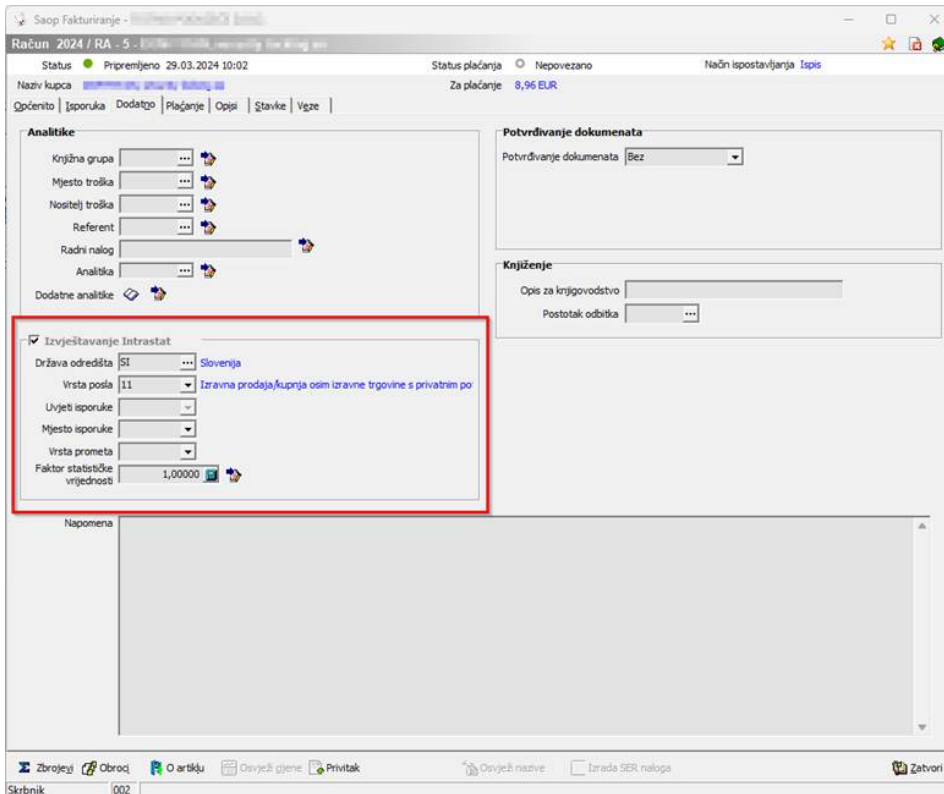

Ili ako želite odraditi pregled svih računa koji ulaze u izvještaj, možete privući stupac Intrastata

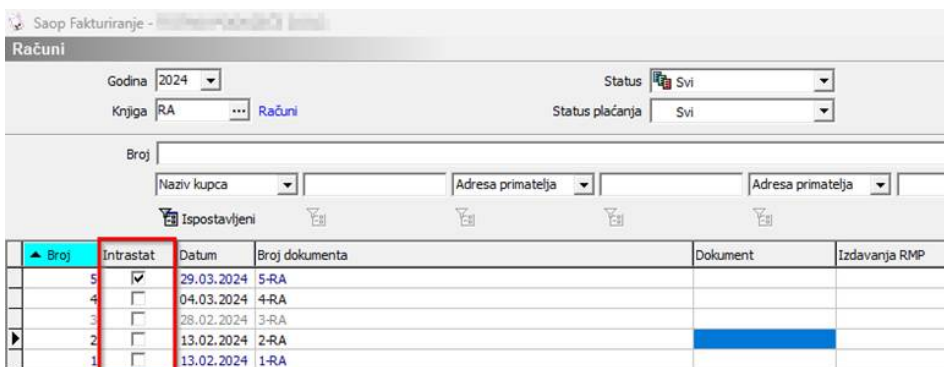

Izvoz Xml-a za uvoz u Intrastat

Kada želite napraviti xml kliknite na Prečaci -> Pregledi -> Izveštavanje Intrastat

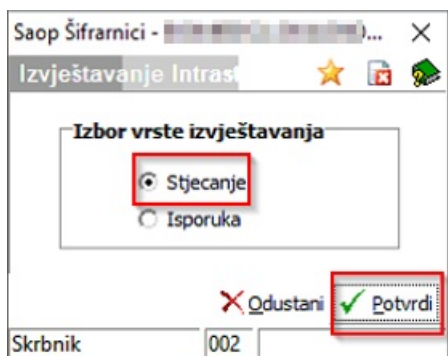
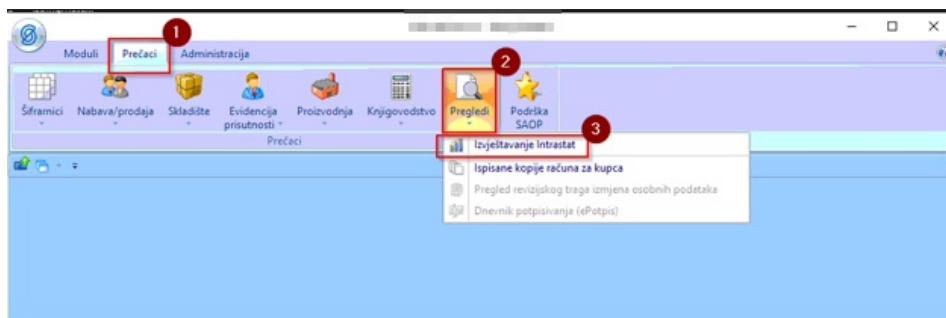

Birate mjesec obračuna. Razina izvještavanja je uvijek po tarifnoj oznaci (po šifri artikla je za vašu kontrolu). Zadana tarifna oznaka (zadati ćemo oznaku X-greška – u slučaju da neki artikl nema upisanu tarifnu oznaku takav artikl će se pojaviti na tarifnoj oznaci X i tako ćete znati da imate grešku i da morate provjeriti). Dalje ispunite sva polja kao na slici i obavezno odaberete mapu u koju će se datoteka spremiti. Kada ste gotovi s unosom kliknite Potvrdi.

Godina obračuna 2022

Mjesec obračuna siječanj

Uloga dokumenta I - Izvorni obrazac

Izvjestiteljska jedinica iznad određenog praga

Izveštavanje preko internet obrasca

Razina izvještavanja

Tarifna oznaka Šifra artikla

Zadana tarifna oznaka X ... Nema tarifne oznake

Zadana vrsta posla 11

Zadani uvjeti nabave DAP

Zadana lokacija 1

Zadana vrsta prometa 3

Mapa C:\Users\saop\Desktop\

Naziv ispisa Intrastat 01/2022

Postavke Zatvor Potvrđi

Skrbnik 002

U slučaju kada se pojavi ova poruka, uvijek ju potvrdite

Potvrđi

i U izvornim dokumentima postoje nepotpuni podaci potrebni za intrastat izvješće. Želite li da se ti podaci kopiraju iz šiframnika i ponovo preračunaju?

Da Ne

Kada potvrdite dobijete tablicu sa svim stjecanjem prema tarifnoj oznaci.

U desnom kutu je ikona Izvoz podataka, klikom na nju xml se spremi u mapu koju ste odabrali u prethodnom koraku.

	Datum	Dokument	Posrednik	Ime dobavitelja
100	21.1.2022	2618/220476	0901524	BIOMEDICA MEDICINPRODUKTE GmbH
100	1.25.1.2022	2618/220527	0901524	BIOMEDICA MEDICINPRODUKTE GmbH

Što se otpreme tiče, proces je isti, samo Vam vuče dokumente i podatke iz Računa, a ne Pret prijema.