

Zatvaranje više računa jednim plaćanjem

U ovom članku

Zadnja promjena 18/03/2026 3:42 pm CET | Objavljeno 18/03/2026

Prilikom knjiženja plaćanja postoji mogućnost zatvaranja više računa jednim plaćanjem. To se može učiniti klikom na gumb .

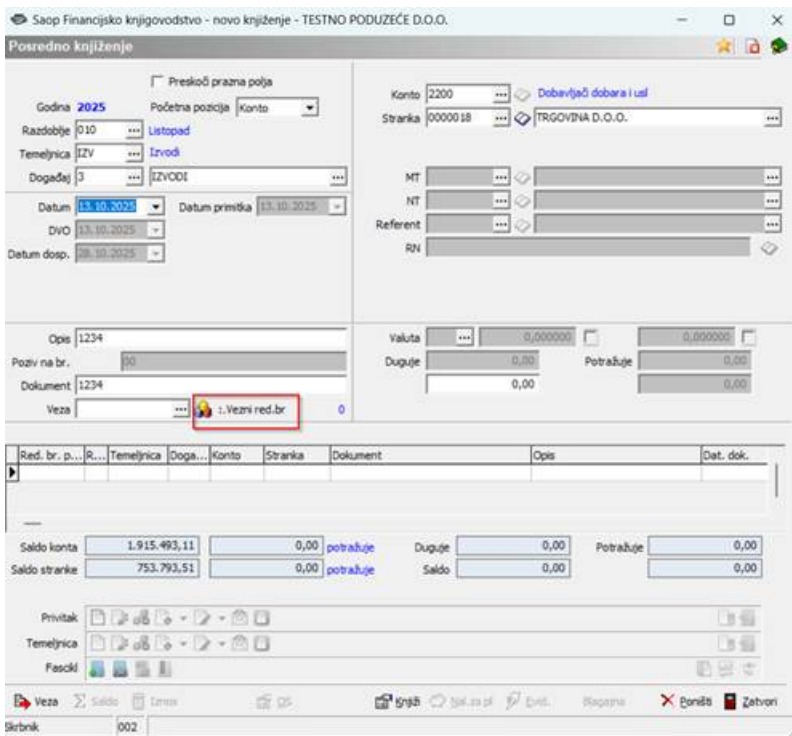

Otvora se donji prozor.

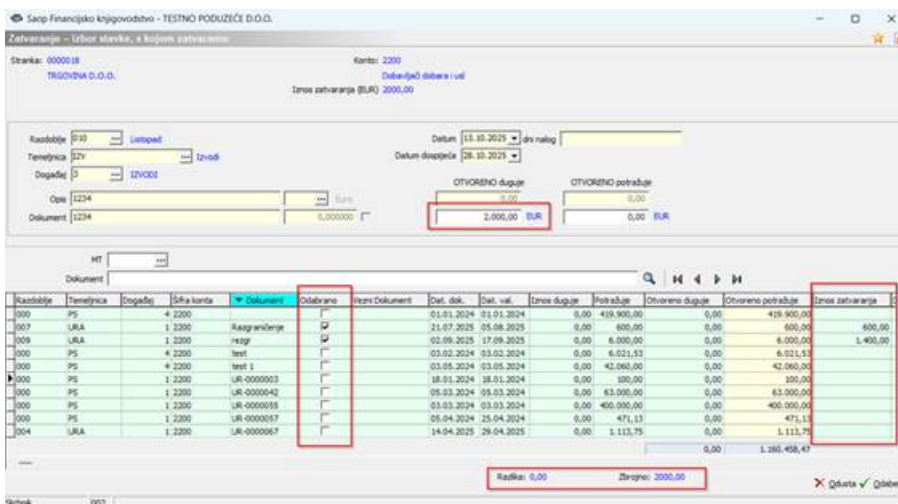

U polje Otvoreno duguje upiše se ukupni iznos plaćanja. Zatim kvačicom u stupcu Odabrano odabiru se računi koji se žele zatvoriti. U stupcu Iznos zatvaranja može se pratiti koliki dio iznosa je već zatvoren. Ako se želi određeni dokument zatvoriti samo djelomično, taj dokument se mora

označiti kao posljednji. Na dnu stranice, tijekom odabira dokumenata za zatvaranje, može se pratiti koliki iznos još ostaje otvoren (Razlika) i koliki iznos je već zatvoren (Zbrojno). Kada je Razlika jednaka 0, a Zbrojno jednako iznosu plaćanja, klikom na Odaberi potvrđuje se zatvaranje.

Otvora se prozor za posredno ili neposredno knjiženje, gdje se unos samo potvrdi klikom na gumb . Program tada pripremi knjiženja za sve odabrane dokumente.

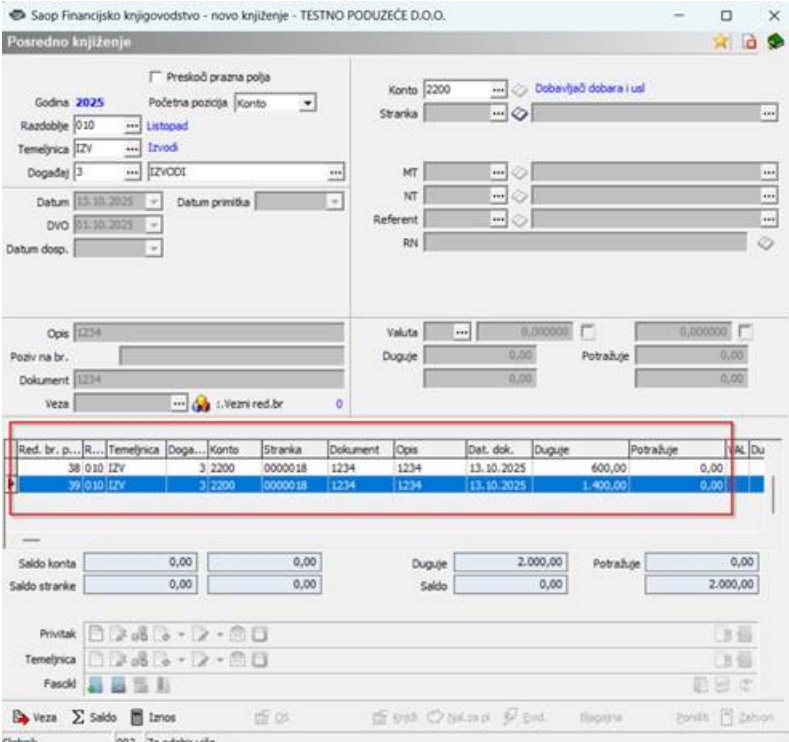

Red. br. p...	R...	Temeljica	Doga...	Konto	Stranka	Dokument	Ops	Det. dok.	Duguje	Potražuje	Al.	Du
38	0 10	IZV	3	2200	0000018	1234	1234	13.10.2025	600,00	0,00		
39	0 10	IZV	3	2200	0000018	1234	1234	13.10.2025	1.400,00	0,00		

Saldo konta: Duguje 2.000,00, Potražuje 0,00
Saldo stranke: Saldo 0,00, 2.000,00

Ako u tablici nema stupaca Odabrano, potrebno je provjeriti nalazi li se na kraju tablice ili desnim klikom miša odabrati Izbor stupaca. Na lijevoj strani tablice (Polja koja su na raspolaganju) pokazivačem miša pozicionira se na Odabrano, prenese ga se na desnu stranu tablice (Odabrana polja) klikom na gumb  te se potvrdi. Polje Odabrano pojaviti će se na zadnjem mjestu u tablici. Polje se može premjestiti na prvo mjesto tablice pomoću miša - lijevim klikom se zadrži polje i pomakne ga se dok se ne dođe na željeno mjesto.

Saop Financijsko knjigovodstvo - TESTNO PODUZECE D.O.O.

Zatvaranje - Izbor stavke, s kojimi zatvaramo

Stranka: Konto: 2000
Dobavljač dobara i usl
Iznos zatvaranja (ELR) 0,00

Razdoblje: 010 Listopad Datum: 13.10.2023 dni nalog
Temeljnica: 22V Izvid Datum dopijeta
Događaj: 3 IZV000
Opis: 1234 Euro OTVORENO duguje: 0,00 OTVORENO potražuje: 0,00
Dokument: 1234 0,000000 ELR 0,00 ELR

MT
Dokument

Razdoblje	Temeljica	Događaj	Šifra konta	Dokument	Odobrano	Iznos Dokument	Dat. dok.	Dat. val.	Iznos duguje	Potražuje	Otvoreno duguje	Otvoreno potražuje	Iznos zatvaranja
000	PS	4	2200	1012			01.01.2024	01.01.2024	0,00	0,00		400,00	400,00
000	PS	1	2200				15.01.2024	15.01.2024	0,00	0,00		0,00	0,00
000	PS	3	2200	2024#167			12.12.2024		33,11	33,11		0,00	0,00
000	PS	3	2200	2024#167			12.12.2024		33,11	33,11		0,00	0,00
000	PS	3	2200	2024#19			21.02.2024		49,83	49,83		0,00	0,00
000	PS	1	2200	444			08.11.2024	08.11.2024	0,00	0,00		99,90	99,90
002	TEST-496	1	2200	496			21.02.2025	21.02.2025	0,00	0,00		156,00	156,00
003	RL	5	2200	5		570	09.03.2025		48,83	0,00	48,83	0,00	0,00
000	PS	5	2200	6		8991011	26.01.2024		70,00	0,00	70,00	0,00	0,00
000	PS	3	2200	6325		569	17.01.2024		100,00	0,00	100,00	0,00	0,00
												405.844,83	2.318.264,54

Radika: 0,00 Zbrojno: 0,00

Saop Financijsko knjigovodstvo

Izbor stupaca

Polja koja su na raspolaganju

Pretraži po poljima koja su na raspolaganju

Odabrano

Opis
Poslovna godina
Red. br. prometa
valuta

Odabrana polja

Pretraži po izabranim poljima

Razdoblje
Temeljnica
Događaj
Šifra konta
Dokument
Vezni Dokument
Dat. dok.
Dat. val.
Iznos duguje
Potražuje
Otvoreno duguje
Otvoreno potražuje
Iznos zatvaranja
Duguje dev.
Potražuje dev.
Otv. duguje dev.
Otv. potražuje dev.
Zatvoreno duguje dev.
Zatvoreno duguje
Zatvoreno potražuje dev.
Zatvoreno potražuje
PDV izvor
PDV Korisnik

Odustani Potvrdi