

Pregled kartice

U ovom članku

Zadnja promjena 09/04/2026 3:19 pm CEST | Objavljeno 17/03/2026

Obrada se nalazi u **Financijskom knjigovodstvu / Dnevne obrade / Pregled kartice.**

Namjena je pregledavanje **kartice konta, stranke, mjesta troška, referenta, radnog naloga** u tabličnom obliku, na što jednostavniji način.

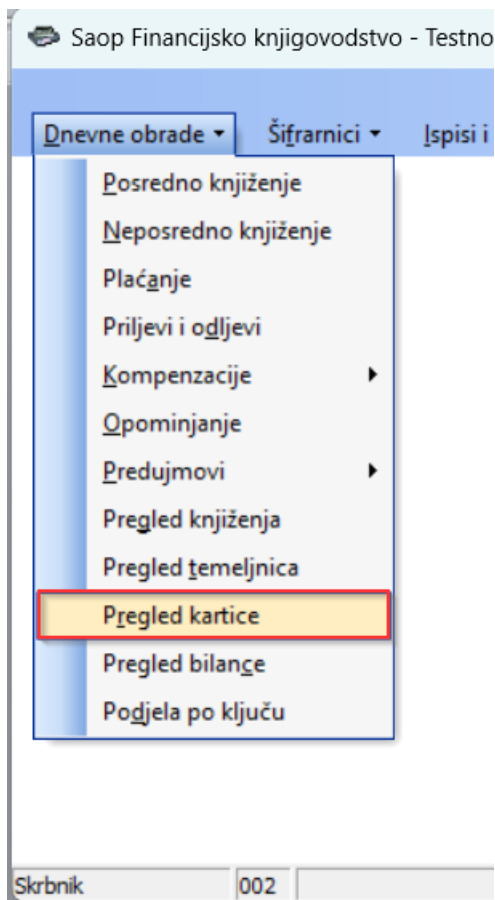

Prije pokretanja obrade ograniči se izbor podataka.

U donjem pregledu ograničit ćemo se na **salda kontni konto po stranci.**

Saop Financijsko knjigovodstvo - Testno poduzeće

Kartica

Godina **2025**

Razdoblje od [] do []

Datum dokumenta od [] do []

Datum isporuke [] do []

Konto 2200 Dobavljači dobara

Stranka 0000016 BB TVRTKA

MT []

NT []

Referent []

Radni nalog []

Analitika 1 []

Analitika 2 []

Analitika 3 []

Bez temeljnice za isključivanje

Prikaži

Sve stavke

Otvorene stavke

Zatvorene stavke

Sortiraj

Razdoblje i datum knjiženja

Razdoblje i datum dokumenta

Samo zatvorene

Odustani Potvrdi

Skrbnik 002

- **Godina** – upiše se poslovna godina za koju se priprema pregled kartice. Program predlaže godinu iz postavki programa.
- **Razdoblje od...do** – upiše se razdoblje za koje se priprema pregled kartice.
- **Datum dokumenta od...do** – upiše se datum za kojeg se priprema pregled kartice.
- **Konto** – upiše se konto.
- **Stranka** – upiše se stranka, izbor je aktivan kada se izabralo salda kontno konto.
- **MT, NT, Referent, Nalog, Analitika 1, Analitika 2 i Analitika 3** – upiše se analitika za koju se priprema pregled kartice. Polja su aktivna s obzirom na postavke izabranog konta.
- **Bez temeljnice za isključivanje** - ako se želi isključiti pojedine temeljnice označi se ovo polje. U suprotnom polje ostaje neoznačeno.
- **Prikaži** – mogu se označiti **Sve stavke**, **Otvorene stavke** ili samo **Zatvorene stavke**. Ovo filtriranje je moguće i kasnije na pregledu kartice.

- **Sortiraj** – razvrstavanje podataka se može pripremiti po: **Razdoblju i datumu knjiženja i Razdoblju i datumu dokumenta**.
- **Gumb Samo zatvorene** – gumb je aktivan ako se za prikaz izabere filter **Zatvorene stavke** i omogućuje se pregled zatvaranja.

Kada su uneseni svi potrebni filteri za prikaz podataka klikne se na gumb **Potvrdi**. Otvori se kartica u obliku tablice, u kojoj je moguće dodatno unositi ograničavanje pomoću različitih filtera koji se nalaze iznad tablice.

Postavljen je prikaz svih stavaka, a moguć je pregled po otvorenim ili zatvorenim stavkama.

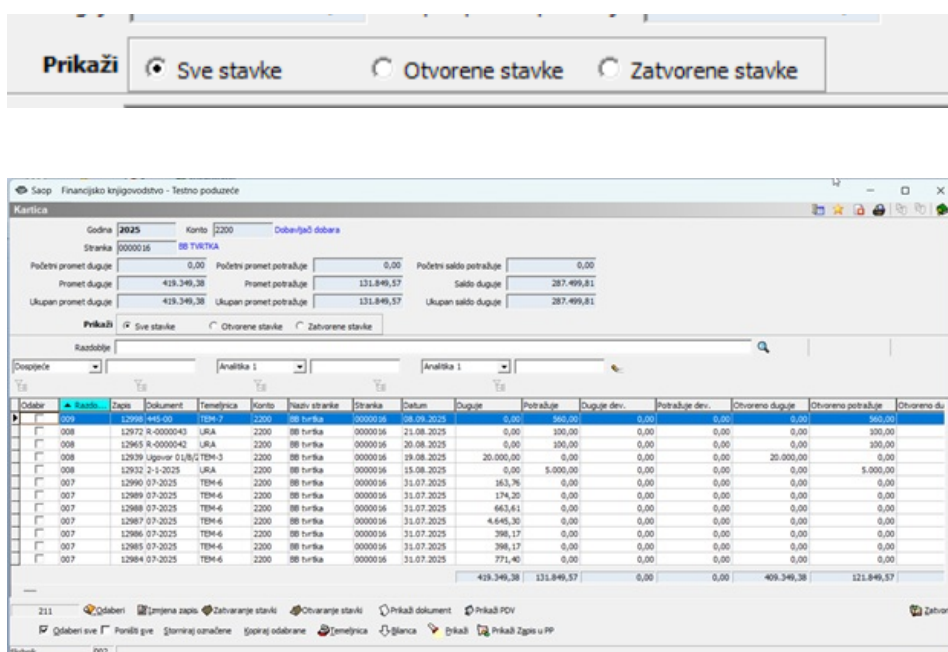

Ispod tablice se nalaze gumbi pomoću kojih se aktiviraju funkcionalnosti koje su dostupne i kroz različite menije kao samostalne obrade.

Izbor gumba **Odaberi**  – gumb se koristi kada se želi promijeniti izbor podataka prilikom pregledavanja. Ponovno se otvori prozor za unos novih ograničenja, npr. ako se želi pregledati karticu za neku drugu stranku.

Saop Financijsko knjigovodstvo - Testno poduzeće

Kartica

Godina **2025**

Razdoblje od [] do []

Datum dokumenta od [] do []

Datum isporuke [] do []

Konto **2200** Dobavljač dobara

Stranka **0000005** MORNAR

MT []

NT []

Referent []

Radni nalog []

Analitika 1 []

Analitika 2 []

Analitika 3 []

Prikaži Bez temeljnice za isključivanje

Sve stavke
 Otvorene stavke
 Zatvorene stavke

Sortiraj Razdoblje i datum knjiženja
 Razdoblje i datum dokumenta

Samo zatvorene

Qdustani Potvrdi

Skrbnik 002

Ili samo za karticu stranke.

Pregled zatvorenih stavaka za izabrane stranke:

Saop Financijsko knjigovodstvo - Testno poduzeće

Zatvorene stavke

Razdoblje [] Svi zapisi

Razdoblje	Temelnica	Događaj	Duguje	Petražuje	Datum	Konto
007	TEM-6	4	4.645,30	0,00	31.07.2025	2200
007	TEM-6	4	597,25	0,00	31.07.2025	2200
000	PS	13	0,00	597,25	23.02.2016	2200
007	TEM-6	4	199,08	0,00	31.07.2025	2200
000	PS	13	0,00	199,08	24.03.2016	2200
007	TEM-6	4	1.989,06	0,00	31.07.2025	2200
000	PS	13	0,00	1.989,06	01.08.2016	2200
007	TEM-6	4	771,40	0,00	31.07.2025	2200
000	PS	13	0,00	771,40	01.10.2016	2200
007	TEM-6	4	398,17	0,00	31.07.2025	2200
000	PS	13	0,00	398,17	30.11.2016	2200
007	TEM-6	4	398,17	0,00	31.07.2025	2200
000	PS	13	0,00	398,17	06.12.2016	2200
007	TEM-6	4	4.645,30	0,00	31.07.2025	2200
000	PS	13	0,00	4.645,30	01.06.2017	2200
007	TEM-6	4	663,61	0,00	31.07.2025	2200
000	PS	13	0,00	663,61	20.06.2017	2200
007	TEM-6	4	174,20	0,00	31.07.2025	2200
000	PS	13	0,00	174,20	06.07.2017	2200
007	TEM-6	4	163,76	0,00	31.07.2025	2200
000	PS	13	0,00	163,76	06.07.2017	2200
			10.000,00	10.002,14		

Samo zatvorene

Skrbnik 002

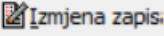
Gumb  **Izmjena zapis** - omogućava se ispravljanje podataka za pojedina knjiženja. Moguće je ispraviti šifre MT, NT, Referenta, Radni nalog, Datum dokumenta, Datum isporuke, Opis i Poziv na broj. **Korištenje gumba je ograničeno sigurnosnim sustavom.**

The screenshot shows the 'Pregled knjiženja – ispravi stavku' window in the Saop software. At the top, it displays 'Saop Financijsko knjigovodstvoizmjena - Testno poduzeće'. The main area is titled 'Pregled knjiženja – ispravi stavku' and contains several sections:

- Korekcija podataka je dozvoljena samo sa stromom:** This section includes fields for 'Razdoblje' (009, Rujan), 'Temeljnica' (TEM-7), 'Dogadaj' (4, Opće temeljnice), 'Šifra konta' (2200, Dobavljači dobara), and 'Šifra stranke' (0000016, BB tvrtka). It also shows 'Dokument' (445-00) and 'Iznos' (560,00).
- Poništavanje knjiženja (storno knjiženja):** A note explaining that this process involves correcting entries in the business books with the same amount and then recording the corrected amount.
- Šifra MT, Šifra NT, Šifra referenta, Radni nalog:** Fields for additional identification and reference numbers.
- Dodatne analitike:** A section for additional analysis, currently showing 'Ugovor'.
- Datum, Datum primitka, Datum isporuke, Datum razdoblja iz PDV-a, Datum dospijeća:** Date-related fields, with values like 08.09.2025 and 07.11.2025.
- Opis račun:** A text field containing 'račun'.
- Poziv na br.:** A field for the invoice reference number.
- Privitak, Temeljnica, Fascikl:** Document management sections with icons for attachments and folders. One document is listed: 'Kontrolni dnevnik-Skrbnk-2025-009-17092025155018.pdf'.
- Godina računa, Knjiga računa, Broj računa:** Accounting period and document number fields, all currently set to 0.
- Datum obračuna kamata:** A field for the interest calculation date.

At the bottom right, there are buttons for 'Odustani' (with a red X icon) and 'Potvrdi' (with a green checkmark icon). The status bar at the very bottom shows 'Skrbnik 002'.

Gumb Zatvaranje stavki  – obrada je dostupna **ako je izabran saldkontni konto i šifra stranke**. Obrada je dostupna i kroz meni Alati / Zatvaranje stavki. Upute su dostupne u tom dijelu portala.

Otvaranje stavki  – obrada je dostupna **ako je izabran saldkontni konto i šifra stranke**. Obrada je dostupna i kroz meni Alati / Otvaranje stavki. Upute su dostupne u tom dijelu portala.

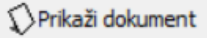
Prikaži dokument  – omogućuje pregled pojedinog dokumenta i pripadajućih knjiženja koji imaju popunjen podatak u polju **Dokument**.

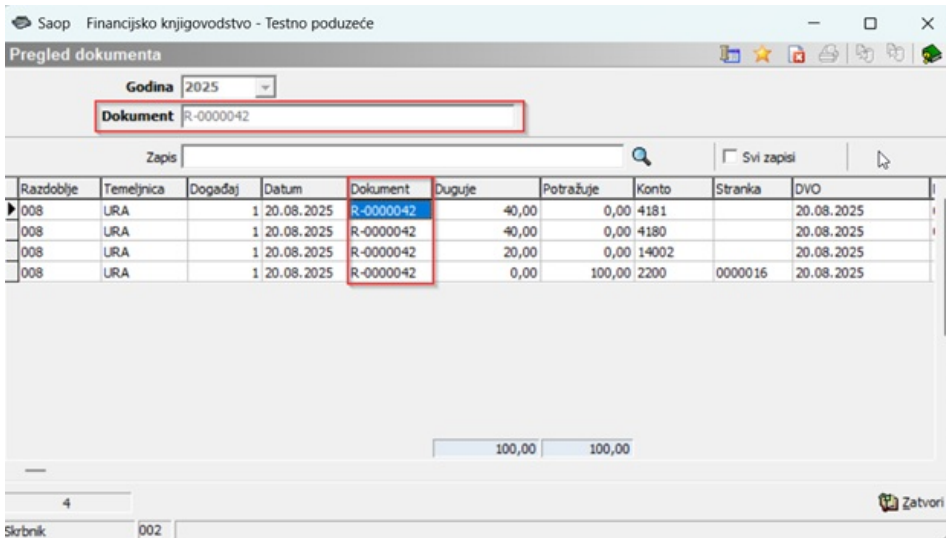

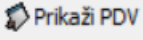
Prikaži PDV –  omogućuje pregled izabranog dokumenta u odgovarajućoj poreznoj knjizi. Pri tom se račun koji je evidentiran u poreznoj knjizi može ispravljati ako ne pripada zaključenom poreznom razdoblju.

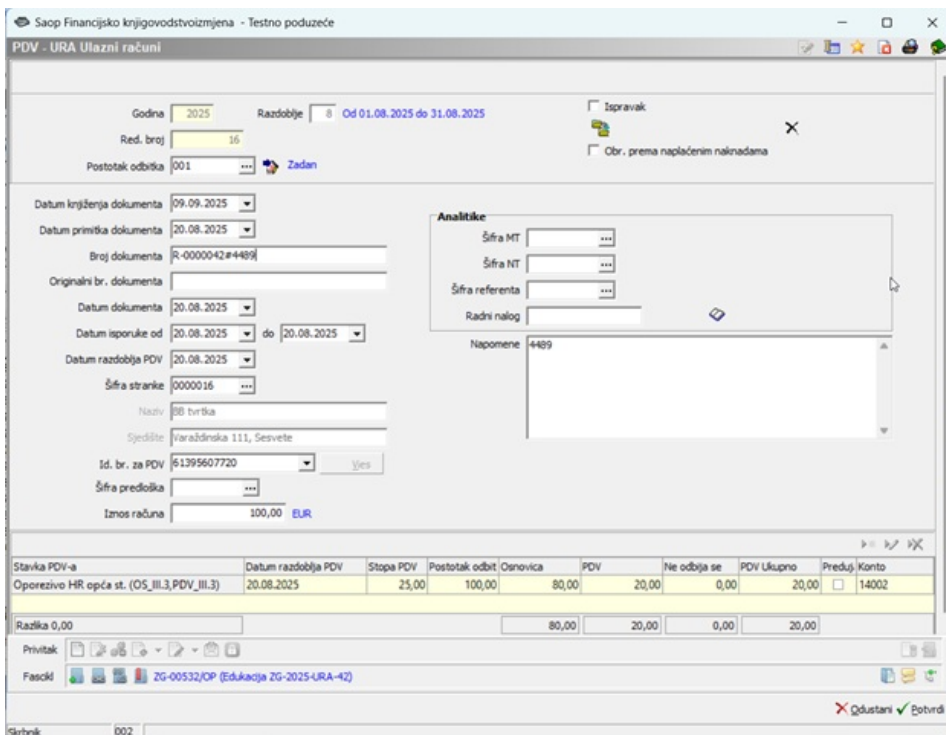

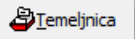
Temeljnica –  – omogućuje pregledavanje svih stavaka temeljnica. Upute se nalaze i u dijelu Dnevne obrade / Pregled temeljnica.

Saop Financijsko knjigovodstvo - Testno poduzeće

Otvaranje - prikaz zatvaranja

Stranka: 0000016 BB tvrtka Konto: 2200 Dobavljač dobara

Zatvorena stavka (plaćanje)

Razdoblje: 007 ... Srpanj Datum: 31.07.2025

Temeljica: TEM-6 ... Datum dospjeća: ...

Događaj: 4 ... Opće temeljnice

Opis: Specifikacija ZATVORENO duguje: 0,00 ZATVORENO potražuje: 0,00

Dokument: 07-2025 4.645,30 EUR 0,00 EUR

Dokum.	Opis	Vež. dok.	Raz.	Temeljica	Događaj	Dat. dok.	Dat. val.	Zatvoreno duguje	Zatvoreno potražuje
17-5			000	PS		13.01.06.2017	31.07.2017	4.645,30	

4.645,30

Skrbnik: 002

Prikaži zapis u PP  Prikaži Zapis u PP – prikaže se nalog u modulu Platni promet, ako postoji, u suprotnom se prikaže poruka kako zapis ne postoji.

Saop Financijsko knjigovodstvo - izmjena - Testno poduzeće

Nalog za plaćanje

Tip naloga: P ... Pojedinačni nalog Svrha: Plaćanje Red.br.naloga: 456

PLATITELJ

Šifra stranke: 0000001 ... Banka: SKB ...

Naziv: Saop d.o.o. IBAN: SI 56 0310 7100 0437 872

Ulica: Puževa 13 BIC/SWIFT: SKBASIZX

Mjesto: Zagreb-Novigrad Poziv na broj: RF 00 0000016-79

Svrha uplate: 777 Iznos: 100,00 Val: 978 ... EUR

Datum računa: 15.08.2025 Datum dospjeća: 14.10.2025

PRIMATELJ

Šifra stranke: 0000016 ... Banka: Novi bankovni račun ...

Šifra djelatnika: ... IBAN: HR 04 2340009 1110153711

Naziv: BB tvrtka xxx BIC/SWIFT: PBZGHR2X

Ulica: Varaždinska 111 Poziv na broj: HR 00 456456

Mjesto: 10260 Sesvete Datum podnošenja: 23.10.2025

Potpis: Ime i prezime Šifra namjene: SUPP ... Plaćanje dobavljaču

Država banke: ... Pošta: ...

Konto: 2200 ... Dobavljač dobara

Izvor naloga: PRAC2 Šifra MT: ...

Broj zapisa: 2025/79/URA Šifra NT: ...

Dokument: Šifra referenta: ...

Originalni br.: 777 Nalog: ...

Iznos računa: 100,00 EUR Neto rok plaćanja: % popusta: 0

Skrbnik: 002

Ispis kartice i otvorenih stavaka iz

pregleda kartice

Iznad tablice Pregleda kartice nalazi se ikona **Pisač**  , pomoću koje se može ispisati **Ispis kartice** i **Otvorene stavke**.

Oba ispisa su dostupna i kroz Ispise i preglede FIN modula.

Ispis kartice

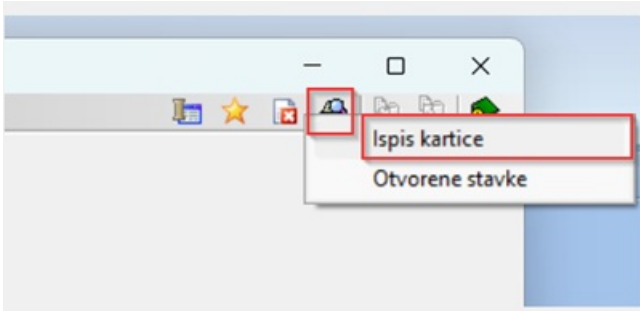

Izabere se vrsta kartice, koju se treba ispisati. Moguć je izbor između:
Kartica konta, Kartica stranke, Kartica MT, Kartica NT, Kartica referenta.

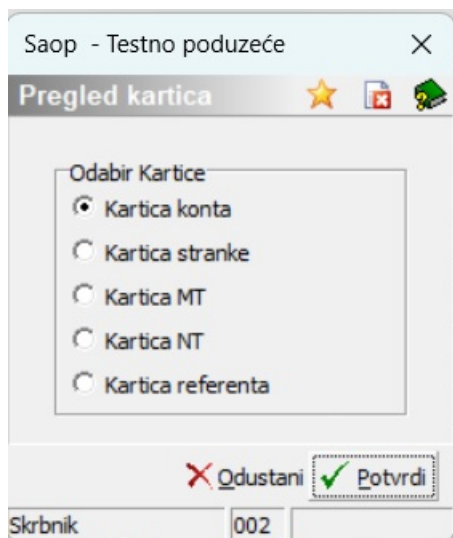

U sljedećem se koraku otvori prozor izabrane kartice u kojem je potrebno dodatno potvrditi uvjete. Šifra konta, Šifra stranke i Analitike se predlažu iz prethodnog izbornika.

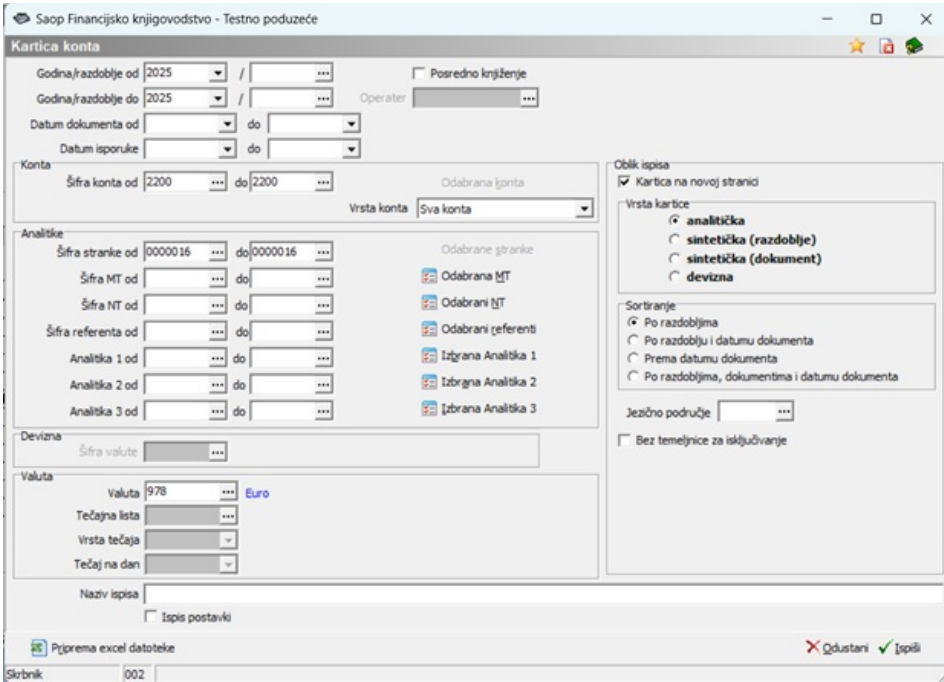

Kartica se može ispisati kao **QR Ispis** i to kroz različite preglede.

QR Ispisi

Kartica konta

Aktivni Neaktivni Odabrano jezično područje

ajedinično korištenje: Svi

Naziv ispisa	Datoteka	Broj primjeraka	Zajedničko korištenje	Ispis definirao	Unio
Analitička kartica konta	DK_AnalitičkaKarticaKonta.qr2	1	<input checked="" type="checkbox"/>	1 #SAOP#	#SAOP#
Analitička kartica konta (u dva retka)	DK_AnalitičkaOvovrstnaKarticaKonta.qr2	1	<input type="checkbox"/>	1 #SAOP#	#SAOP#
Analitička kartica konta (devizni podaci)	DK_AnalitičkaDeviznaKarticaKonta.qr2	1	<input type="checkbox"/>	1 #SAOP#	#SAOP#
Analitička kartica konta - položeno	dk_analiticakartcakontalezeo.qr2	1	<input type="checkbox"/>	1 #SAOP#	#SAOP#

Testno poduzeće Datum: 23.10.2025
Stranica: 1

Kartica konta: 2200 Dobavljači dobara za godinu: 2025

Rac.	Termej	Dat. dok.	Opis knjiženja	Stranka	Dokument	Dugovni iznos	Pozadni iznos	Dugovni saldo	Pozadni saldo
00025	PS	13.05.2024	450405	0000010	R-0000004		100,00		100,00
00025	PS	13.05.2024	450405	0000010	R-0000005			600,00	600,00
00025	PS	05.01.2023		0000010		553,61	500,00		38,39
00025	PS	31.01.2023	n	0000010	nar		1.500,00		1.538,39
00025	PS	31.05.2023	načun	0000010	44545		500,00		2.038,39
00025	PS	06.11.2023	4477845	0000010	R-0000024		500,00		2.538,39
00025	PS	26.11.2023	45450405	0000010	R-0000035		200,00		2.738,39
00025	PS	18.02.2022	88 tvrtka-88 tvrtkar2.052.50	0000010	2021/5	273,74			2.462,65
00025	PS	01.05.2022	41-0289205-1	0000010	R-0000044		953,61		3.126,26
00025	PS	04.05.2022	4545055	0000010	R-0000048		92,91		3.219,17
00025	PS	11.05.2022	452	0000010	R-0000056		953,61		3.882,78
00025	PS	12.05.2022	4415-54	0000010	R-0000058		1.092,07		5.475,45
00025	PS	12.05.2022		0000010	4425		953,61		6.139,06
00025	PS	04.05.2022	4545055	0000010	R-0000048		-92,91		6.046,15
00025	PS	13.05.2022	1851951	0000010	R-0000050		132,72		6.178,87
00025	PS	13.05.2022	11111	0000010	R-0000051		66,38		6.245,25
00025	PS	07.05.2022	774844348	0000010	R-0000071		66,38		6.311,63
00025	PS	07.05.2022	45454545	0000010	R-0000073	2.054,40			8.366,03
00025	PS	07.05.2022	774844348	0000010	R-0000071		-66,38		8.899,69
00025	PS	10.05.2022	155151	0000010	R-0000087		953,61		9.853,30
00025	PS	13.05.2022	11111	0000010	R-0000081		-66,38		9.490,94
00025	PS	21.01.2021	124-12	0000010	R-0000083		66,38		9.853,30
00025	PS	20.01.2020	4504	0000010	R-0000085		26,54		9.589,84
00025	PS	01.02.2019	45045	0000010	R-0000015		199,08		9.788,92
00025	PS	08.05.2019	123456-45	0000010	R-0000082		1.527,23		11.116,15
00025	PS	21.05.2019	izvad 25	0000010		287,14			12.759,01
00025	PS	21.05.2019	izvad 25	0000010		132,72			13.628,29
00025	PS	21.05.2019	izvad 25	0000010		231,31			13.594,68
00025	PS	21.05.2019	izvad 25	0000010		653,61			9.731,37
00025	PS	22.05.2019	DIO RN 5	0000010	2019M103		199,08		9.932,29
00025	PS	22.05.2019	DIO RN 5	0000010	2019M103		530,89		9.901,40
00025	PS	22.05.2019	DIO RN 5	0000010	2019M103	1.729,08			7.272,32
00025	PS	22.05.2019	DIO 2018	0000010	2019M103		66,38		7.205,96
00025	PS	22.05.2019	DIO 2018	0000010	2019M103	259,98			6.945,98

Otvorene stavke

Izborom ispisa Otvorene stavke otvori se prozor u kojem se može izbornik dodatno popuniti. Šifra konta, Šifra stranke i Analitike se popune iz prethodnog izbornika.

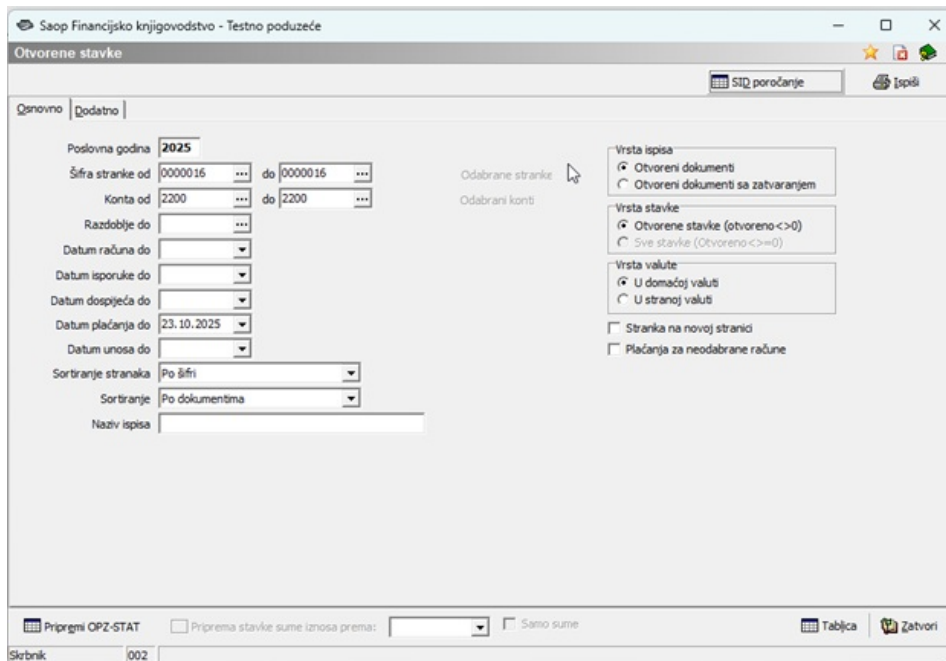

Otvorene stavke se ispišu kao **QR Ispis**.

Saop 1 d.o.o. Datum: 23.10.2025
Stranica: 3

Otvorene stavke za godinu: 2025

Do razdoblja: Do datuma dokumenta: Do datuma plaćanja: 23.10.2025
Do datuma DVO: Do datuma unosa:
Do datuma dospijeća:

Dokument	Dat.dok.	Dat.dosp.	Konto	Temeljnica	Dugovni iznos	Potražni iznos	Opis
R-0000043	19.08.2021	19.08.2021	2200	PS		663,61	1111
R-0000044	01.05.2022	30.06.2022	2200	PS		663,61	41-528926-1
R-0000045	26.08.2021	25.10.2021	2200	PS		132,72	15615615
R-0000045	04.10.2024	03.12.2024	2200	PS		1.250,00	111
R-0000045	04.10.2024	03.12.2024	2200	PS		-1.250,00	111
R-0000045	04.10.2024	03.12.2024	2200	PS		1.250,00	111
R-0000046	04.10.2024	03.12.2024	2200	PS		-125,00	46645
R-0000048	07.10.2024	06.12.2024	2200	PS		500,00	46555
R-0000048	30.11.2017	29.01.2018	2200	PS		1.990,84	4758
R-0000048	04.05.2022	03.07.2022	2200	PS		92,91	4645665
R-0000048	04.05.2022	03.07.2022	2200	PS		-92,91	4645665
R-0000052	08.05.2019	07.07.2019	2200	PS		1.327,23	123456-45
R-0000055	11.05.2022	10.07.2022	2200	PS		663,61	452
R-0000056	12.05.2022	11.07.2022	2200	PS		592,67	4412-54

Izborom **Otvorenih dokumenata sa zatvaranjem** se dobiva, uz pregled otvorenih stavaka, pregled zatvaranja.

Saop Financijsko knjigovodstvo - Testno poduzeće

Otvorene stavke

OSNOVNO | Dodatno

Poslovna godina: 2025

Šifra stranke od: 0000016 do: 0000016

Konta od: 2200 do: 2200

Razdoblje do: ...

Datum računa do: ...

Datum isporuke do: ...

Datum dospjeća do: ...

Datum plaćanja do: 23.10.2025

Datum unosa do: ...

Sortiranje stranaka: Po šifri

Sortiranje: Po dokumentima

Naziv ispisa: ...

Odabrane stranke: ...

Odabrani konti: ...

Vrsta ispisa:

- Otvoreni dokumenti
- Otvoreni dokumenti sa zatvaranjem

Vrsta stavke:

- Otvorene stavke (otvoreno <> 0)
- Sve stavke (Otvoreno < >= 0)

Vrsta valute:

- U domaćoj valuti
- U stranoj valuti

Stranka na novoj stranici

Plaćanja za neodabrane račune

Preprijeti OPZ-STAT Priprema stavke sume iznosa prema: ... Samo sume

Tablica Zatvori

Srbnik 002

Otvorene stavke sa zatvaranjem za godinu: 2025

Do razdoblja: ... Do datuma dokumenta: ... Do datuma plaćanja: 23.10.2025
Do datuma DVO: ... Do datuma unosa: ...
Do datuma dospjeća: ...

Dokument	Dat.dok.	Dat.dosp.	Konto	Temeljnica	Dugovni iznos	Potražni iznos	Opis
456454	22.05.2019		2200	PS	2.553,67		java/knjig/k
54564	08.09.2025	07.11.2025	2200	URA		5.000,00	test
P-0000006	23.10.2024	22.12.2024	2200	PS		1.000,00	4564
P-0000007	23.10.2024	22.12.2024	2200	PS		100,00	1515
R-0000003	21.01.2021	22.03.2021	2200	PS		66,36	124-12
R-0000004	13.05.2024	12.07.2024	2200	PS		100,00	456456
R-0000005	13.05.2024	12.07.2024	2200	PS		500,00	456446
R-0000005	20.01.2020	20.03.2020	2200	PS		26,54	4564
R-0000006	07.03.2018	06.05.2018	2200	PS		132,72	456456
R-0000007	01.01.2018	02.03.2018	2200	PS		663,61	456456-98
R-0000008	20.06.2017	20.06.2017	2200	PS		663,61	456
07-2025	31.07.2025		2200	TEM-6	663,61		Specifikacija
R-0000012	06.07.2017	04.09.2017	2200	PS		165,90	16
07-2025	31.07.2025		2200	TEM-6	163,76		Specifikacija
						2,14	
R-0000013	06.07.2017	06.07.2017	2200	PS		174,20	4564566
07-2025	31.07.2025		2200	TEM-6	174,20		Specifikacija

Otvaranje i zatvaranje stavaka

Obradom **Otvaranje stavaka** se otvaraju ranije zatvorene stavke.

Ista obrada se nalazi i u **Alatima/Otvaranje stavaka**. Želi li se otvoriti ranije zatvorene stavke, označi se **Zatvorene stavke** kako je prikazano na donjoj slici.

Saop Financijsko knjigovodstvo - Testno podjetje

Kartica

Godina: 2025, Konto: 2200, Dobavljač: dobara

Stranka: 0000016, BB tvrtka

Početni promet duguje: 0,00, Početni saldo potražuje: 0,00

Promet duguje: 419.349,38, Promet potražuje: 137.949,57, Saldo duguje: 281.399,81

Ukupan promet duguje: 419.349,38, Ukupan promet potražuje: 137.949,57, Ukupan saldo duguje: 281.399,81

Prikaži: Sve stavke, Otvorene stavke, **Zatvorene stavke**

Razdoblje: Analitika 1

Odaber	Kasni	Zaps	Dokument	Temeljica	Konto	Naziv stranke	Stranka	Datum	Duguje	Potražuje	Duguje dev.	Potražuje dev.	Otvoreno duguje	Otvoreno potražuje	Otvoreno du
			007	12990 07-2025	TEM-6	2200	BB tvrtka	0000016	31.07.2025	363,76	0,00	0,00	0,00	0,00	0,00
			007	12989 07-2025	TEM-6	2200	BB tvrtka	0000016	31.07.2025	174,20	0,00	0,00	0,00	0,00	0,00
			007	12988 07-2025	TEM-6	2200	BB tvrtka	0000016	31.07.2025	663,61	0,00	0,00	0,00	0,00	0,00
			007	12987 07-2025	TEM-6	2200	BB tvrtka	0000016	31.07.2025	4.645,30	0,00	0,00	0,00	0,00	0,00
			007	12986 07-2025	TEM-6	2200	BB tvrtka	0000016	31.07.2025	398,17	0,00	0,00	0,00	0,00	0,00
			007	12985 07-2025	TEM-6	2200	BB tvrtka	0000016	31.07.2025	398,17	0,00	0,00	0,00	0,00	0,00
			007	12984 07-2025	TEM-6	2200	BB tvrtka	0000016	31.07.2025	771,40	0,00	0,00	0,00	0,00	0,00
			007	12983 07-2025	TEM-6	2200	BB tvrtka	0000016	31.07.2025	1.989,06	0,00	0,00	0,00	0,00	0,00
			007	12982 07-2025	TEM-6	2200	BB tvrtka	0000016	31.07.2025	399,08	0,00	0,00	0,00	0,00	0,00
			007	12981 07-2025	TEM-6	2200	BB tvrtka	0000016	31.07.2025	597,25	0,00	0,00	0,00	0,00	0,00
			000	12098 17-5	PS	2200	BB tvrtka	0000016	01.06.2017	0,00	4.645,30	0,00	0,00	0,00	0,00
			000	12049 R-0000013	PS	2200	BB tvrtka	0000016	06.07.2017	0,00	174,20	0,00	0,00	0,00	0,00
									10.000,00	10.002,14	0,00	0,00	0,00	0,00	2,14

Otvoravanje stavki

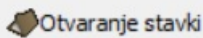
Nakon izbora gumba  , izabere se dokument koji se želi otvoriti i klikne na gumb

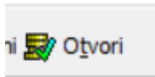

Saop Financijsko knjigovodstvo - Testno podjetje

Otvoravanje - izbor postavke za otvaranje

Stranka: 0000016, BB tvrtka, xxx, 23400091110153711

Konto: 2200, Dobavljač: dobara

Dokument: [input field]

Red. br. prometa	Dokum	Opis	vez. dok.	Raz.	Temeljica	Događaj	Dat. dok.	Dat. val.	Zatvoreno duguje	Zatvoreno potražuje	valuta	Zatv. duguje dev.
									597,25	0,00		0,00
									199,08	0,00		0,00
									1.989,06	0,00		0,00
									771,40	0,00		0,00
									398,17	0,00		0,00
									398,17	0,00		0,00
									4.645,30	0,00		0,00
									663,61	0,00		0,00
									174,20	0,00		0,00
									163,76	0,00		0,00
									0,00	4.645,30		0,00
									10.000,00	10.000,00		0,00

Otvori

Dokument, koji je otvoren se nalazi među otvorenim stavkama.

Stavke koje još nisu zatvorene se mogu zatvoriti pomoću obrade **Zatvaranje stavaka**.

Ista obrada se nalazi i u **Alatima/Zatvaranje stavaka**.

Kako bi se pripremio zatvaranje stavaka potrebno je za određenu stranku označiti **Otvorene stavke**. Prikazu se sve otvorene stavke za određenu stranku.

Saop Financijsko knjigovodstvo - Testno podjetje

Kartica

Godina: 2025 Konto: 2200 Dobavljač dobara

Stranka: 0000016 BB TRVKA

Početni promet duguje: 0,00 Početni saldo potražuje: 0,00 Početni saldo potražuje: 0,00

Promet duguje: 419.349,38 Promet potražuje: 137.949,57 Saldo duguje: 281.399,81

Ukupani promet duguje: 419.349,38 Ukupni promet potražuje: 137.949,57 Ukupni saldo duguje: 281.399,81

Prilazi: Sve stavke Otvorene stavke Zatvorene stavke

Razdoblje: Analitika 1 Analitika 1

Dobav	Opis	Dokument	Temeljica	Konto	Način stranka	Stranka	Datum	Duguje	Potražuje	Duguje dev.	Potražuje dev.	Otvoreno duguje	Otvoreno potražuje	Otvoreno da
009	13020 R-0000072	LURA	2200	BB tvrtka	0000016	30.09.2025	0,00	1.000,00	0,00	0,00	0,00	0,00	1.000,00	
009	13016 R-0000072	LURA	2200	BB tvrtka	0000016	30.09.2025	0,00	-1.000,00	0,00	0,00	0,00	0,00	-1.000,00	
009	13012 R-0000072	LURA	2200	BB tvrtka	0000016	30.09.2025	0,00	1.000,00	0,00	0,00	0,00	0,00	1.000,00	
009	13009 S4564	LURA	2200	BB tvrtka	0000016	08.09.2025	0,00	5.000,00	0,00	0,00	0,00	0,00	5.000,00	
009	12998 449-00	TEH-7	2200	BB tvrtka	0000016	08.09.2025	0,00	960,00	0,00	0,00	0,00	0,00	960,00	
008	13002 R-0000079	LURA	2200	BB tvrtka	0000016	15.08.2025	0,00	100,00	0,00	0,00	0,00	0,00	100,00	
008	12972 R-0000043	LURA	2200	BB tvrtka	0000016	21.08.2025	0,00	100,00	0,00	0,00	0,00	0,00	100,00	
008	12965 R-0000042	LURA	2200	BB tvrtka	0000016	20.08.2025	0,00	100,00	0,00	0,00	0,00	0,00	100,00	
008	12939 Ugovor 018/TEH-3	2200	BB tvrtka	0000016	19.08.2025	20.000,00	0,00	0,00	0,00	0,00	0,00	20.000,00	0,00	
008	12932 2-1-2025	LURA	2200	BB tvrtka	0000016	15.08.2025	0,00	5.000,00	0,00	0,00	0,00	0,00	5.000,00	
007	12987 07-2025	TEH-6	2200	BB tvrtka	0000016	31.07.2025	4.645,30	0,00	0,00	0,00	0,00	4.645,30	0,00	
006	12931	ZABA-10	2200	BB tvrtka	0000016	09.06.2025	179,77	0,00	0,00	0,00	0,00	179,77	0,00	
								413.994,68	132.758,63	0,00	0,00	413.994,68	132.594,87	

199 Odaberi Izgubna zapisa Zatvaranje stavki Otvoravanje stavki Prikaži dokument Prikaži PDF

Odaberi sve Ponovi sve Storniraj označene Sprejaj odabrane Izjelnjica Bilanca Prikaži Prikaži Zapis u PP Zatvori

Srbank: 002

Klikom na gumb  otvara se tablica s pregledom otvorenih stavaka, izabere se dokument koji se želi zatvoriti i izabere Veza (ako se želi plaćanjem zatvoriti samo jedan račun) odnosno Više zatvaranja (ako se želi zatvoriti više računa s jednom uplatom).

Saop Financijsko knjigovodstvo - Testno podjetje

Zatvaranje - izbor stavki za zatvaranje

Stranka: 0000016 Konto: 2200

BB tvrtka Dobavljač dobara

xxx

2340009110153711

Razdoblje: Analitika 1 Analitika 1

Dokum.	Opis	Vez. dok.	Temeljica	Događaj	Dat. dok.	Dat. val.	Otvoreno duguje	Otvoreno potražuje	valuta	Otv. duguje dev.	Otv. potražuje dev.	Vezni red. br.
S4564	test	009	LURA		1.08.09.2025	07.11.2025	0,00	5.000,00		0,00	0,00	
R-0000072	15145-2555	009	LURA		1.30.09.2025	29.11.2025	0,00	1.000,00		0,00	0,00	
R-0000072	15145-2555	009	LURA		1.30.09.2025	29.11.2025	0,00	-1.000,00		0,00	0,00	
R-0000072	15145-2555	009	LURA		1.30.09.2025	29.11.2025	0,00	1.000,00		0,00	0,00	
445-00	ifidajafk	009	TEH-7		4.08.09.2025	07.11.2025	0,00	960,00		0,00	0,00	
R-0000079	777	008	LURA		1.15.08.2025	14.10.2025	0,00	100,00		0,00	0,00	
2-1-2025	RA 2-1	008	LURA		15.08.2025	14.10.2025	0,00	5.000,00		0,00	0,00	
Ugovor 018	Cenja	008	TEH-3		4.19.08.2025	18.09.2025	20.000,00	0,00		0,00	0,00	
R-0000042	4489	008	LURA		1.20.08.2025	19.10.2025	0,00	100,00		0,00	0,00	
R-0000043	444-1	008	LURA		1.21.08.2025	20.10.2025	0,00	100,00		0,00	0,00	
07-2025	Specifikacija	007	TEH-6		4.31.07.2025		4.645,30	0,00		0,00	0,00	
2025#156	800/1/2	006	ZABA-10		3.09.06.2025		5.094,29	0,00		0,00	0,00	
		006	ZABA-10		3.09.06.2025		179,77	0,00		0,00	0,00	
R-0000036	44	006	LURA		1.24.06.2025	23.08.2025	0,00	10,00		0,00	0,00	
R-0000035	7878	005	LURA		1.05.02.2025	06.04.2025	0,00	1.000,00		0,00	0,00	
R-0000034	4444	004	LURA		1.01.03.2025	30.04.2025	0,00	1.000,00		0,00	0,00	
R-0000032	11415	002	LURA		1.28.02.2025	30.04.2025	0,00	1.312,50		0,00	0,00	
R-0000004	456456	000	PS		1.13.05.2024	12.07.2024	0,00	100,00		0,00	0,00	
							413.994,68	132.594,87		0,00	0,00	

Odstavi Odaberi

Srbank: 002

Zatvaranje - odabrane stavke

Stranka: 0000016 Konto: 2200
BB tvrtka Dobavljači dobara

Razdoblje: 007 Srpanj Datum: 31.07.2025
Temeljnica: TEM-6 Datum dospijeća: Referent: ...
Događaj: 4 Opće temeljnice Radni nalog: MT: ...
NT: ...

Opis: Specifikacija Otvoreno duguje: 0,00 Otvoreno potražuje: 0,00
Dokument: 07-2025 4.645,30 0,00

Veza: ..Vezni red.br 0 **Zatvaraj**

Stavka za zatvaranje (račun)

Razdoblje: Datum: Referent: ...
Temeljnica: Datum dospijeća: MT: ...
Događaj: Radni nalog: NT: ...

Opis: Otvoreno duguje: 0,00 Otvoreno potražuje: 0,00
Dokument: 0,00 0,00

Skrbnik: 002 **Zatvaraj**

Izabrana stavka se pohranjuje klikom na gumb .

Dokument koji je upravo zatvoren se nalazi na pregledu zatvorenih stavaka.

Privitak na pregledu kartice

Ako stavka ima na Pregledu kartice, u koloni Privitak, dodan dokument, moguće ga je dvoklikom na poveznicu na PDF dokument otvoriti i pregledati.

Kartica

Godina: 2025 Konto: 2200 Dobavljači dobara

Stranka: 0000016 BB TVRTKA

Početni promet duguje: 0,00 Početni promet potražuje: 0,00 Početni saldo potražuje: 0,00
Promet duguje: 419.349,38 Promet potražuje: 137.949,57 Saldo duguje: 281.399,81
Ukupan promet duguje: 419.349,38 Ukupan promet potražuje: 137.949,57 Ukupan saldo duguje: 281.399,81

Prikazi: Sve stavke Otvorene stavke Zatvorene stavke

Privitak:

Odaber	Razdoblje	Zapis	Dokument	Temeljnica	Konto	Naziv stranke	Stranka	Datum	Privitak	Duguje	Potražuje	Duguje dev.	Potražuje dev.
	008		12972 0-0000043	LIRA	2200	BB tvrtka	0000016	21.08.2025	Zatvorni račun_170 tv3.pdf	0,00	100,00	0,00	