

## Uvoz podatkov za obračun prehrane iz zunanjih programov

### Izdelava obračuna prehrane v povezavi s programi Lopolis, eAsistent, Pos Elektronček ...

Kar nekaj vas uporablja program OST samo za mesečno izdelavo obračuna in za izpis računov z UPN. Mesečno evidenco in s tem tudi subvencijo prehrane pa vodite v zunanjih programih (Lopolis, eAsistent, Pos Elektronček ...). Za vas imamo v programu OST izdelan pripomoček s pomočjo katerega podatke iz vašega programa lahko uvozite v program OST.

V teh zunanjih programih pripravite datoteke, za sam način priprave datotek v teh programih se morate obrniti na ponudnika zunanjega programa.

### Potrebne nastavitve za prepis podatkov v OST

Osnovni pogoj da lahko uporabite pripomoček za uvoz je koda za evidentiranje obrokov, če te kode nimate Uvoz podatkov za obračun na osnovi EMŠO ne bo aktiven. Za uvoz podatkov iz zunanjih programov v OST morajo biti med programi usklajeni podatki v šifrantu učencev, šifrantu storitev in šifra doplačnika storitev. Podatki se uvažajo na podlagi EMŠO. Učenec ima v zunanjem programu vpisano EMŠO, ista mora biti vpisana tudi v programu OST v šifrantu učencev, če ni vpisana se uvoz za učence brez EMŠO oziroma z napačno ne bo naredil. Iz zunanjih programov uvažamo pod določeno šifro storitve prehrano, ki so jo koristili učenci. To isto šifro moramo imeti odprto tudi v programu OST v šifrantu storitev.

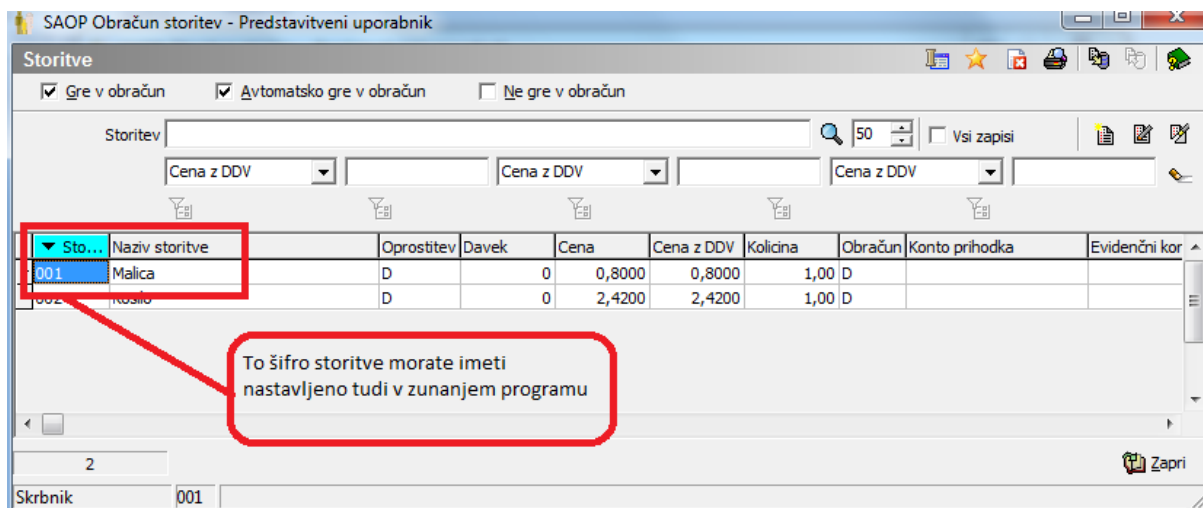

SAOP Obračun storitev - Predstavitveni uporabnik

Storitev

Gre v obračun  Avtomatsko gre v obračun  Ne gre v obračun

Storitev:  50  Vsi zapisi

Cena z DDV  Cena z DDV  Cena z DDV

▼ Sto...	Naziv storitve	Oprostitev	Davek	Cena	Cena z DDV	Kolicina	Obračun	Konto prihodka	Evidenčni kor
001	Malica	D		0,8000	0,8000	1,00	D		
002	kosilo	D		2,4200	2,4200	1,00	D		

2

Skrbnik 001

Zapri

To šifro storitve morate imeti nastavljeno tudi v zunanjem programu

## Postopek uvoza datotek v program OST

V zunanjem programu, ki ga uporabljamo za vodenje evidence prehrane pripravimo datoteke za uvoz v program OST. Pripravijo se datoteke za Doplačnike in Koriščene storitve. Predlagam da šifrant storitev uredite ročno in se datoteke za Storitve ne uvaža.

Preden uvozimo datoteke moramo v programu OST pobrisati Doplačnike storitev in Predvidene storitve.

### Brisanje doplačnikov storitev:

Doplačnike storitev brišemo v Šifranti - Doplačniki storitev.

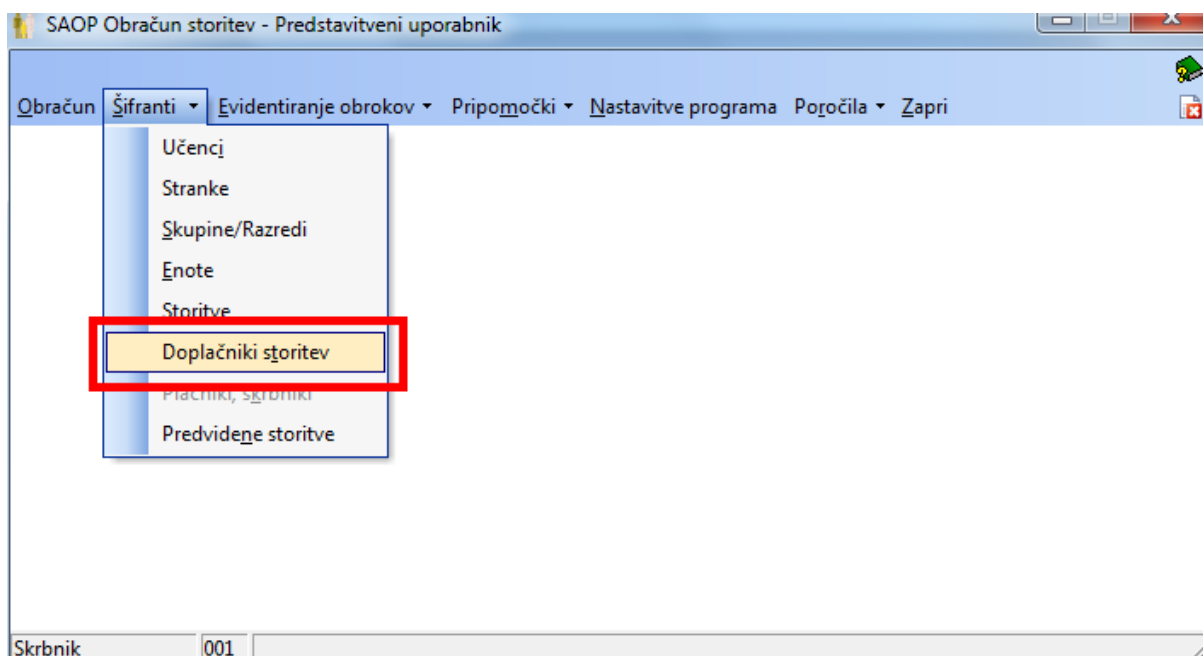

Ko izberemo Doplačniki storitev se nam odpre naslednje okno.

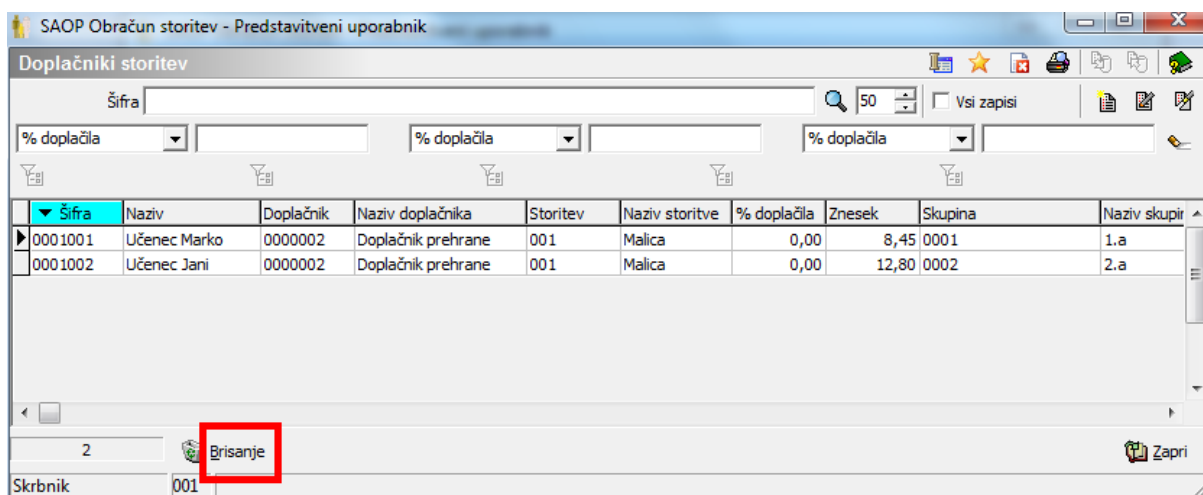

Na tej preglednici vidimo Doplačnike storitev, ki smo jih uporabili pri obračunu pretekli mesec, zato moramo doplačila, ki se nanašajo na prehrano za določenega učenca in določenega doplačnika pobrisati, z uvozom podatkov pa se bo preglednica zopet napolnila z podatki za nov obračun (nov mesec) Ko izberemo gumb **Brisanje** se nam odpre naslednje okno.

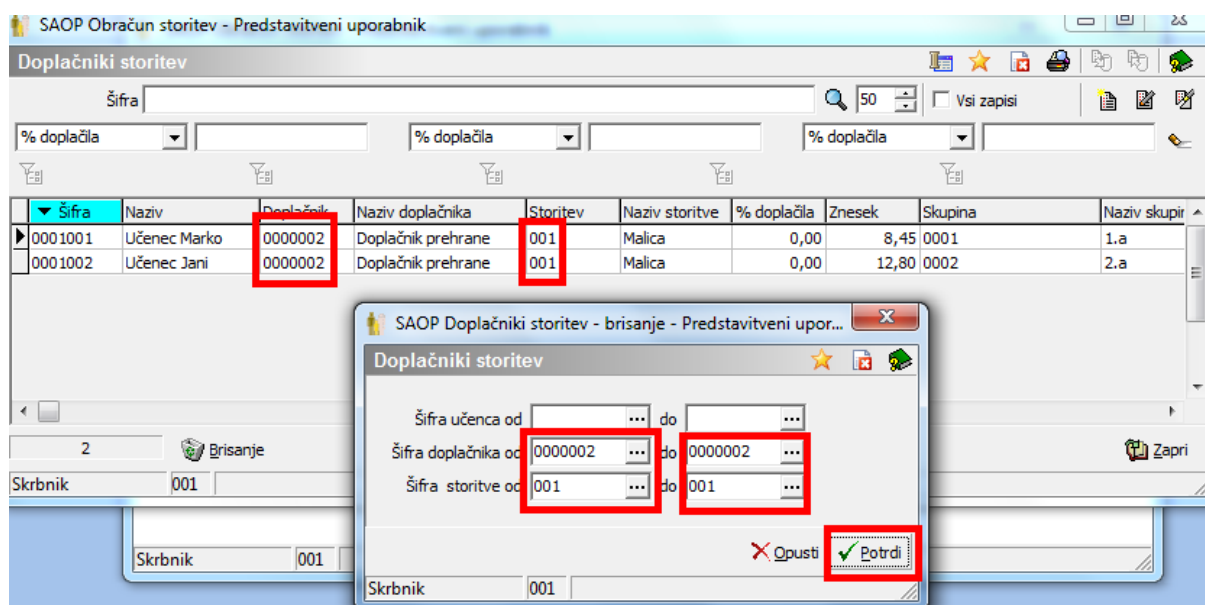

Izbrali smo doplačnika šifra 2 (Doplačnik prehrane) in storitev šifra 1 (malica). Potem izberemo gumb **Potrdi** in Doplačniki storitev so pobrisani in pripravljene za uvoz iz zunanjega programa

## Brisanje predvidenih storitev:

Predvidene storitve brišemo v Šifranti – Predvidene storitve.

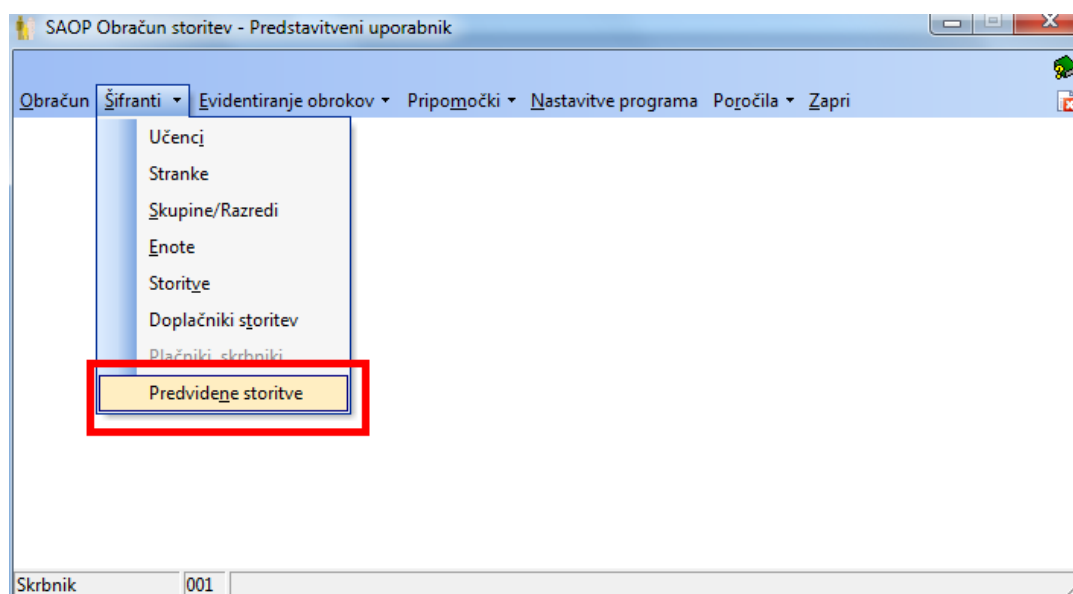

Ko izberemo Predvidene storitve se nam odpre naslednje okno.

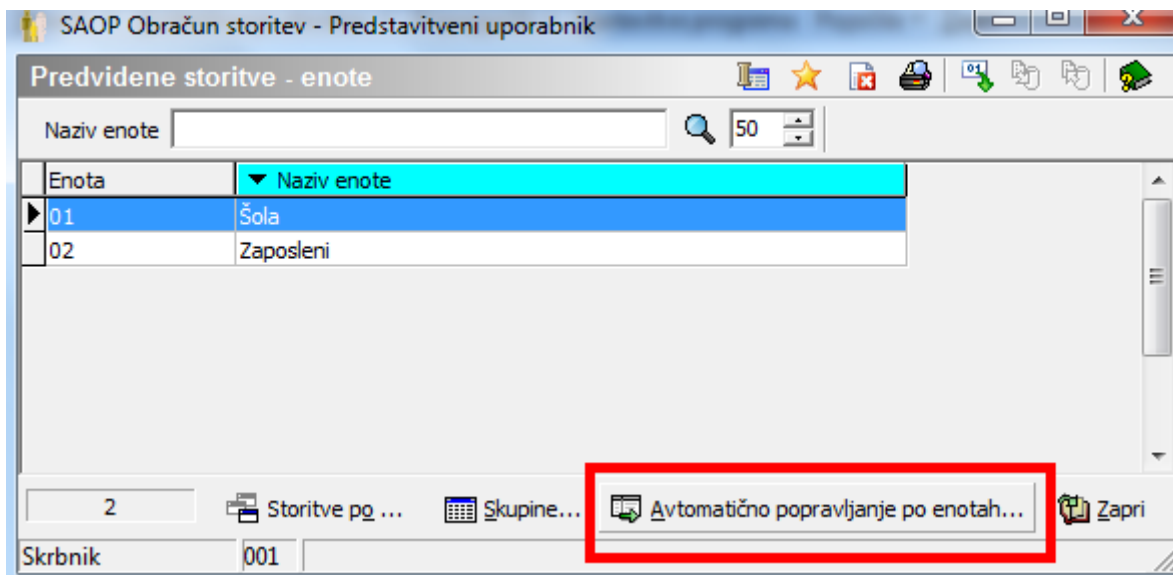

Izberemo Avtomatično popravljanje po enotah in odpre se nam naslednje okno.

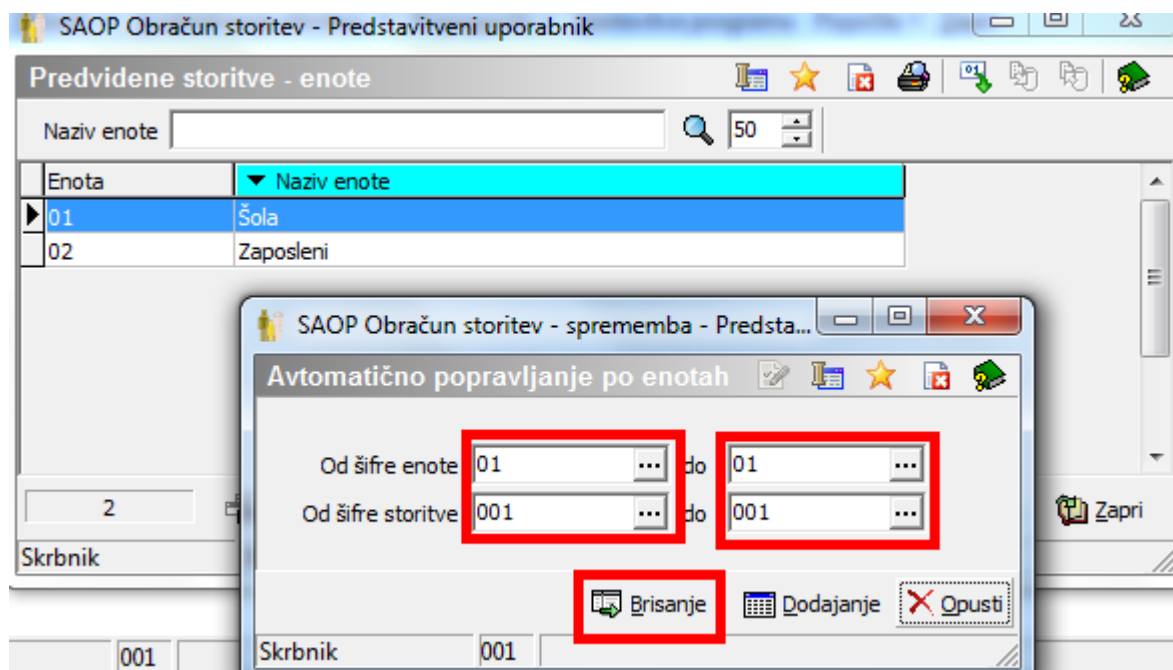

V predvidenih storitvah imamo podatke preteklega obračuna zato jih moramo pobrisati.

Izberemo šifro enote v kateri imamo učence za katere bomo uvažali podatke za prehrano in šifro storitve pod katero imamo vpisano storitev (malico) ki jo bomo uvažali in tudi obračunavali. Sedaj izberemo še

gumb Brisanje in podatki so pobrisani. Sedaj imamo vse pripravljeno za uvoz podatkov iz zunanjega programa.

## Uvoz podatkov iz zunanjih programov v program OST

Uvoz se izvede pod Pripomočki – Uvoz podatkov za obračun na osnovi EMŠO.

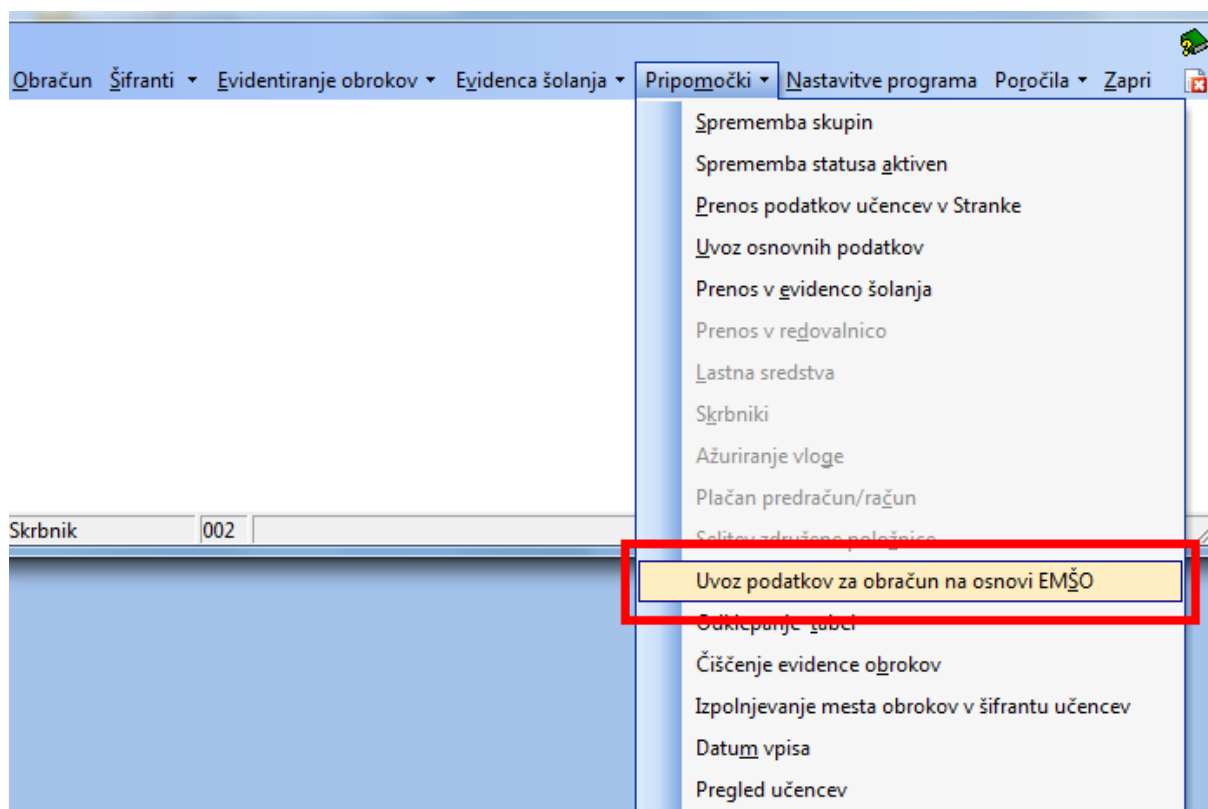

Odpre se nam naslednje okno.

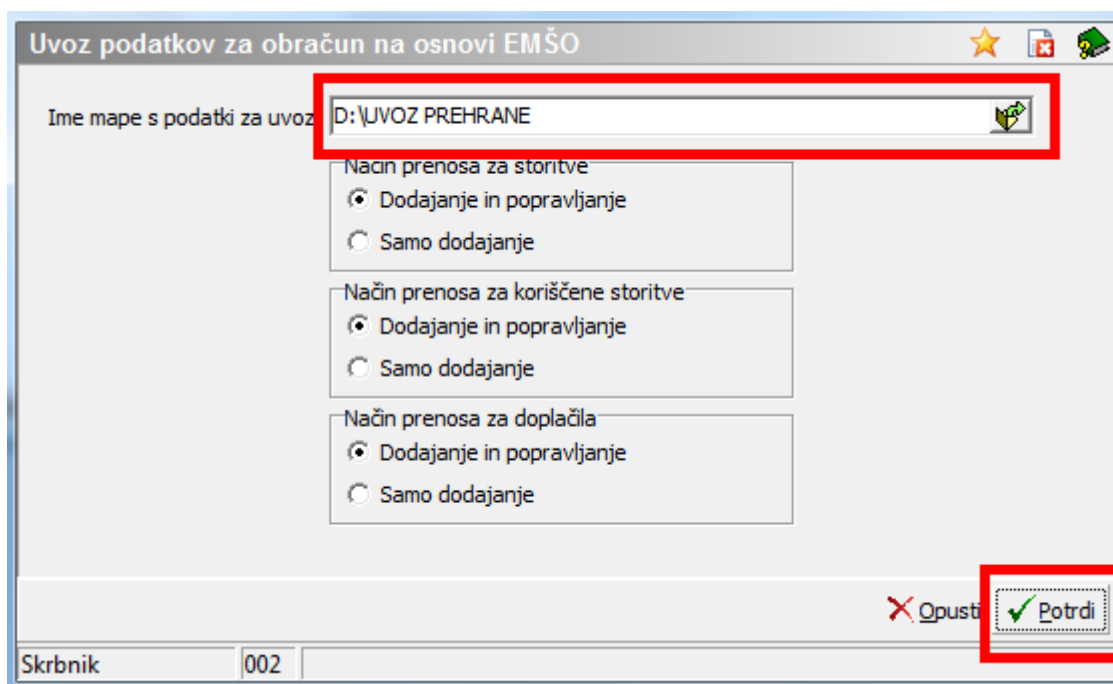

Izberemo mapo v kateri so shranjene datoteke, ki smo jih pripravili v zunanjem programu, pustimo vse tako kot nam predlaga program in izberemo gumb Potrdi. Podatki se nam bodo uvozili. Po končanem uvozu dobimo izpis Dnevnika prenosa , v primeru napak se nam izpišejo tudi napake.

Dnevnik prenosa	
Opis	
1	
2	UVOZ storitev.
3	Šifra Naziv
4	-----
5	-----
6	STATISTIKA UVOZA - Storitve.
7	Pračitani zapisi: 4
8	Skupaj uvoženi zapisi: 4
9	Napačni zapisi, ki se niso uvozili: 0
10	Napačni zapisi, ki so se uvozili: 0
11	
12	UVOZ Koriščene storitve.
13	Šifra
14	-----
15	<b>0407977500047</b>
16	<b>NAPAKA : Neznana EMŠO!</b>
17	<b>0407977500047</b>
18	<b>NAPAKA : Neznana EMŠO!</b>
19	<b>0407977500047</b>
20	<b>NAPAKA : Neznana EMŠO!</b>
21	<b>0407977500047</b>
22	<b>NAPAKA : Neznana EMŠO!</b>
23	-----
24	STATISTIKA UVOZA - Koriščene storitve.
25	Pračitani zapisi: 11
26	Skupaj uvoženi zapisi: 7
27	Napačni zapisi, ki se niso uvozili: 4
28	Napačni zapisi, ki so se uvozili: 0
29	
30	UVOZ Doplačila.
31	Šifra
32	-----
33	<b>0407977500047</b>
34	<b>NAPAKA : Neznana EMŠO!</b>
35	<b>0407977500047</b>
36	<b>NAPAKA : Neznana EMŠO!</b>
37	-----
38	STATISTIKA UVOZA - Doplačniki.
39	Pračitani zapisi: 7
40	Skupaj uvoženi zapisi: 5
41	Napačni zapisi, ki se niso uvozili: 2
42	Napačni zapisi, ki so se uvozili: 0

Napaka neznana šifra EMŠO – v datoteki, ki smo je uvozili iz zunanjega programa v OST je zapisana EMŠO, katere pa v programu OST nimamo. V zunanjem programu moramo ugotoviti kateri učenec ima to EMŠO, ko to ugotovimo poiščemo tega otroka v programu OST. Tako bomo ugotovili kaj in na kateri strani je vzrok težave (napaka pri vnosu, učenec sploh nima EMŠO ...).

Po končanem uvozu lahko pogledamo v Šifrant Doplačnikov in v Predvidene storitve kaj se je zgodilo po končanem uvozu.

V predvidenih storitvah vidimo da imajo učenci zapisano količino storitev (število obrokov malice), ki so jo koristili v preteklem mesecu.

SAOP Obračun storitev - Predstavitveni uporabnik

Predvidene storitve: 0001002 - Učenec Jani

Šifra storitve	Naziv storitve	Količina	Znesek kredita	Znesek obroka	Izbrano
001	Malica	18,00	0,00	0,00	<input checked="" type="checkbox"/>
002	Kosilo	0,00	0,00	0,00	<input type="checkbox"/>

Potrdi vse   
 Opusti vse   
 Opusti   
 Potrdi

Skrbnik: 001

V Doplačnikih storitev pa vidimo učence in zneske katere jim subvencionira doplačnik.

SAOP Obračun storitev - Predstavitveni uporabnik

Doplačniki storitev

Šifra: [ ] 50 Vsi zapisi

% doplačila [ ] % doplačila [ ] % doplačila [ ]

Šifra	Naziv	Doplačnik	Naziv doplačnika	Storitev	Naziv storitve	% doplačila	Znesek	Skupina	Naziv skupin
0001001	Učenec Marko	0000002	Doplačnik prehrane	001	Malica	0,00	8,45	0001	1.a
0001002	Učenec Jani	0000002	Doplačnik prehrane	001	Malica	0,00	12,80	0002	2.a

2

Skrbnik: 001



Sedaj nam preostane samo še priprava obračuna. Obračun pripravimo brez kakršnih koli posebnosti. Samo pozorni moramo biti da pri pripravi obračuna izberemo Pripravo s storitvami.

