

Poročanje Intrastat

Poročanje statističnih podatkov Intrastat Carinskemu uradu je možen na strani SAOP iCentra tako na strani pridobitev/nabave iz EU kot tudi na strani dobave/prodaje v EU. Pridobitev blaga in materiala se poroča na strani modulov Materialno skladiščno poslovanje in Trgovina na drobno na strani dobave v EU se poročilo vrši v modulu Fakturiranje. V kolikor ste dolžni poročati Intrastat in imate pridobitev osnovnih sredstev, drobnega inventarja ali drugih stvari, ki jih ne prejmete v omenjena modula morate le te tarife ročno zabeležiti v poročilo preko spletnega obrazca na strani Carinskega urada.

Več o poročanju si lahko preberete na: <http://intrastat-surs.gov.si/intrastat.html>.

Potrebni urejeni šifranti:

- **Carinske tarife**

Znotraj šifranta artiklov je šifrant Tarifnih oznak, kjer je pomembno za Intrastat samo šifra glede na carinsko nomenklaturo. Program zahteva dalje še naziv, ki je za vaše lastne potrebe.

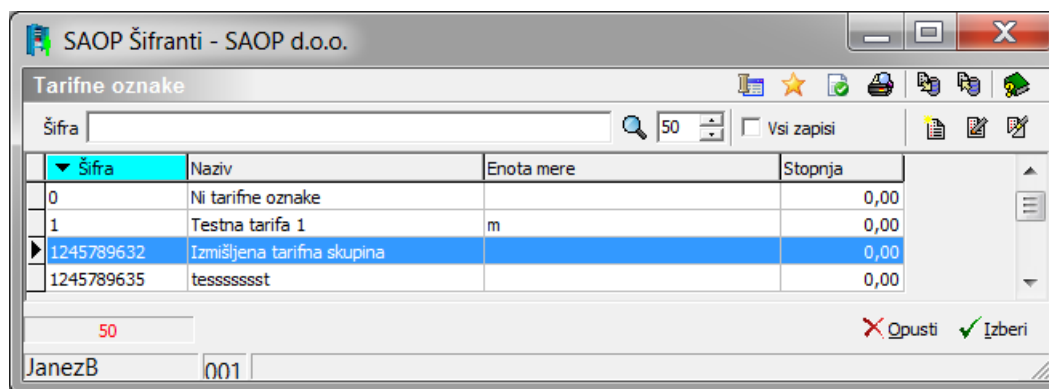

V primeru, da je carinska tarifa določena, da je potrebno zanjo poročati še podatke v dodatni merski enoti morate to ustrezno označiti.

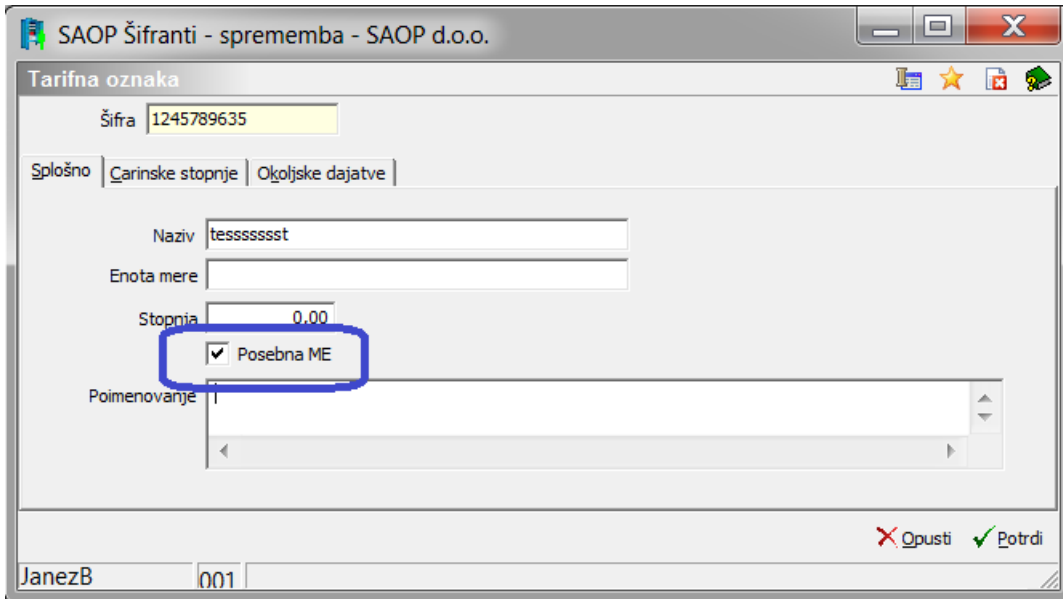

- **Artikli**

Šifrant artiklov mora imeti izpolnjene določene podatke, saj v kolikor to ne bo izpolnjeno bo poročilo pomanjkljivo in boste morali podatke vnašati na vsak prevzem oz. prodajo posebej po vrsticah prevzema/predprejema!

- Pomembni podatki:
- Šifra carinske tarife
 - Masa na enoto v KG
 - Država porekla
 - Dodatna merska enota [po potrebi tarife]
 - Količina v dodatni merski enoti [po potrebi tarife]

SAOP Šifranti - sprememba - SAOP d.o.o.

Artikel

Šifra 000000000010 Maslo

Uporaba

Splošni podatki | Prodaja | Cene | Opisi | Nazivi | Zaloge | Lastnosti | Pretvorniki | Zaznamki

Naziv 2.del surovo

Kratek naziv Maslo

Tip artikla B - Trgovsko blago

Merska enota kg

Stopnja DDV 02 ZNIŽANA STOPNJA

Vračilo DDV 8,50 %

Trošarina

Pretvornik trošarine 1,000000

Skupina artikla 4 Mlečni izdelki

Objava v spletni trgovini

Datum vpisa v spletno trgovino

Šifra za primerjavo

Ime za iskanje

Klasifikacija

Tarifna oznaka 1245789635 tesssssst

Črtna šifra

!!! Izračun EAN

!!! Preveri EAN

Oddelek

Knjižna skupina

Dodatna ME

Količina v dodatni ME 1,000000

Prioriteta 0

Artikel je naprava

Povezana šifra artikla

Šifra

Faktor količin

Faktor cen

Sestavnica Za stranke Artikli - zaloge Artikli - najem

JanezB 001

SAOP Šifranti - sprememba - SAOP d.o.o.

Artikel

Šifra 000000000010 Maslo

Uporaba

Splošni podatki | Prodaja | Cene | Opisi | Nazivi | Zaloge | Lastnosti | Pretvorniki | Zaznamki

Masa na enoto v kg 0,028000

Prostornina na enoto v m³ 0,000000

Količina pakiranja 0,250

Masa v g/m² 0

Bruto teža (v kg)

Merska enota cenika

Količina v ME cenika 1,000

Artikel je embalaža

Zaporedna številka

Okoljska dajatev 0,000000

Država porekla AT

Podatki o embalaži

Šifra embalaže

Merska enota

Dimenzije

Dolžina (X) 0,000

Širina (Y) 0,000

Višina (Z) 0,000

Merska enota m

Plansko tehnološki podatki

Tehnološki postopek

Pretočni čas (dni) 0 za 1,000

Dnevna količina izdelave 0

Pretočni čas nabave 0

Perioda združevanja dni 0

Optimalna količina 0,000

Planirano po minimalnih količinah

Fantom

SM

Hrana Po mjeri Embalaža

Sestavnica Za stranke Artikli - zaloge Artikli - najem

JanezB 001

- Države

Šifrant držav mora biti po šifriran, kot je določeno za države znotraj EU (Evropska unija) in vse države za katere se poroča Intrastat morajo nositi oznako s kljukico.

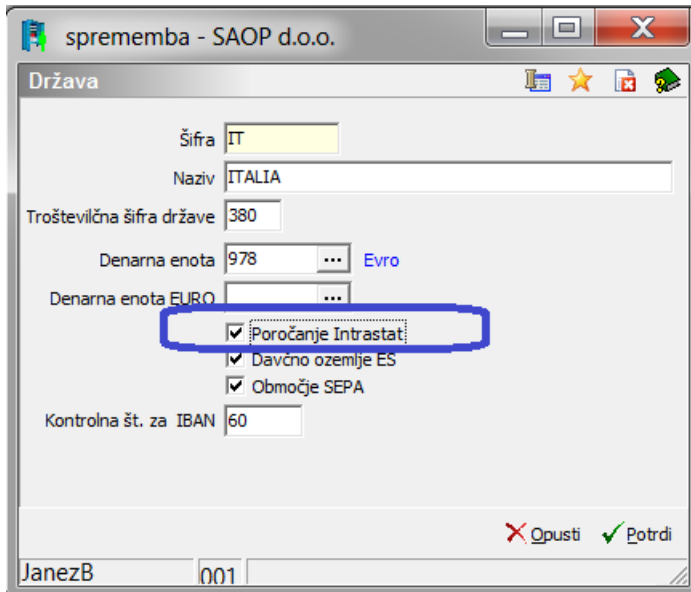

sprememba - SAOP d.o.o.

Država

Šifra IT

Naziv ITALIA

Troštevilska šifra države 380

Denarna enota 978 ... Evro

Denarna enota EURO ...

Poročanje Intrastat

Davčno ozemlje ES

Območje SEPA

Kontrolna št. za IBAN 60

Opusti Potrdi

JanezB 001

- Stranke

Šifrant strank je najpomembnejše, da je označen iz katere države je stranka na katero knjižimo prevzem ali je to stranka prejemnik blaga pri dobavi.

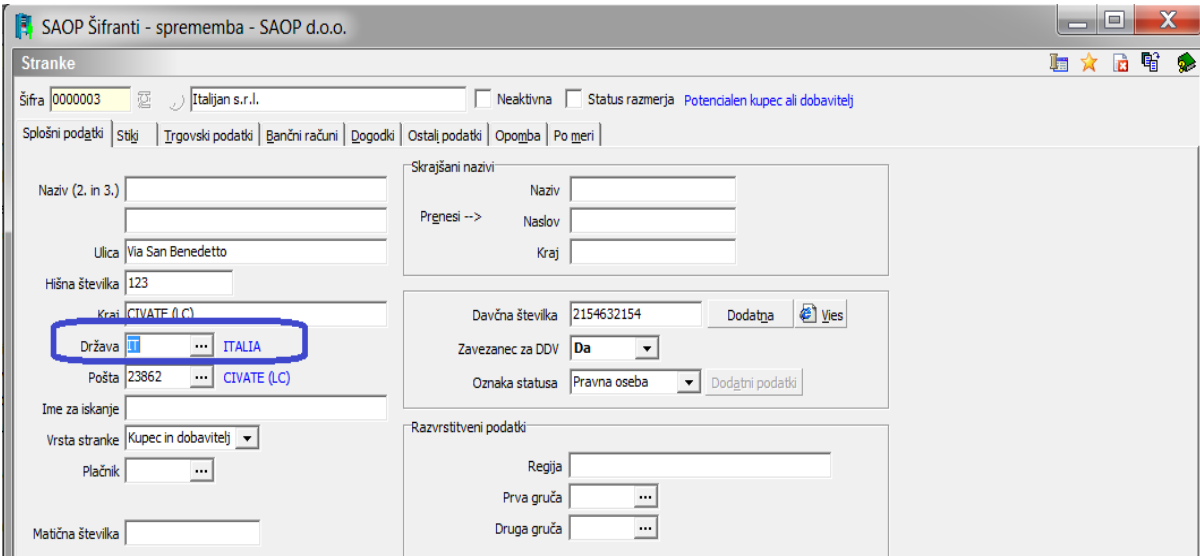

SAOP Šifranti - sprememba - SAOP d.o.o.

Stranke

Šifra 0000003 Italijan s.r.l. Neaktivna Status razmerja Potencialen kupec ali dobavitelj

Splošni podatki Stigi Trgovski podatki Bančni računi Dogodki Ostali podatki Opomba Po meri

Naziv (2. in 3.)

Ulica Via San Benedetto

Hišna številka 123

Kraj CIVATE (LC)

Država IT ... ITALIA

Pošta 23862 ... CIVATE (LC)

Ime za iskanje

Vrsta stranke Kupec in dobavitelj

Plačnik

Matična številka

Skrajšani nazivi

Naziv

Pregresi --> Naslov

Kraj

Davčna številka 2154632154 Dodatna Vies

Zavezanec za DDV Da

Oznaka statusa Pravna oseba Dodatni podatki

Razvrstitveni podatki

Regija

Prva gruča

Druga gruča

Ter po potrebi oznaka denarne enote in obračun DDV.

SAOP Šifranti - sprememba - SAOP d.o.o.

Stranke

Šifra 0000003 Italijan s.r.l. Neaktivna Status razmerja [Potencialen kupec ali dobavitelj](#)

Splošni podatki | **Stiki** | Trgovski podatki | Bančni računi | Dogodki | Ostali podatki | Opomba | Po meri

Neto dnevi kupci 5 Obračun davka Ne
 Neto dnevi dobavitelji 0 Jezikovno področje 2 ... Italijansko
 Naziv poslovalnice Denarna enota 978 ... Evro
 Gruča neto dnevi ... Cenovno področje E1 ... Priv. cenik zaprodajo
 Odstotek rabata 10 Cenovno področje dobavitelj ...
 Gruča superrabati ... Akcijski cenik stranke ...
 Gruča popusti A ... ITALIJANI Referent nabave 0000003 ... Tone
 Gruča provizije ... Referent prodaje 0000005 ... Marja
 Oznaka bonitete B Način fakturiranja ...
 Min. znesek opozorila 400,00 Knjižna skupina 2 ... Računi EU
 Opomba opozorila Dolžan Neto rok plačila ...
 Min. znesek blokade 2.200,00 Procent skonta ...
 Opomba blokade Prekoračen dolg Način dostave ...
 Pogodba PR-208/2011 z dne: 19.11.2011 Pariteta DAP
 Min. dnevi opozorila 0 Min. dnevi blokade 0 Trošarinsko skladišče
 Prejemnik eRačunov Trošarinska izjava
 Analitika
 Tip naloga [Dovoljene izdaje](#)

Lokacije

JanezB 001

Vnos prejemov glede vezano na Intrastat

Velja enako za modul Trgovina na drobno kot Materialno skladiščno poslovanje! Dokumenti prejema tako na strani Materialno skladiščnega poslovanja kot Trgovine na drobno morajo biti opremljeni z naslednjimi podatki:

- Glava prejema/Predprejema

Iz zavihka splošno mora dokument nositi oznako, da gre v poročilo intrastat – predlaga se glede na državo v stranki na katero je vezan prejem. Dalje izpolnite še podatke glede na prag poročanja.

SAOP Materialno skladiščno poslovanje - sprememba - SAOP d.o.o.

Predprejem 2013 / PT - 5

Stanje: **Knjižen 04.02.2013 08:30**

Datum: 04.02.2013 Dobavitelj: 0000006 Avstrijsko podjetje

Splošno | Opisi | Vrstice | Odvisni stroški

Dokument: _____

Skladišče: 0000001 Lastno skladišče

Denarna enota: _____

Znesek računa: 0,00

Tečaj: 1,000000

Stroškovno mesto: _____

Stroškovni nosilec: _____

Referent: _____

Delovni nalog: _____

Analitika: _____

Opomba: _____

Poročanje Intrastat

Država odpošiljanja: AT Avstrija

Vrsta posla: 11

Pogoji dobave: CPT

Legra kraja: 2

Vrsta transporta: 2

Vnos stroškov | O artiklu | Zbirj

JanezB 001

- Vrstice prejema/Predprejema

Izpolnite potrebne podatke glede na prag poročanja in potrebne podatke glede na tarifo.

SAOP Materialno skladiščno poslovanje - sprememba - SAOP d.o.o.

Predprejem 2013 / PT - 5 / 2

Črtna šifra: _____

Šifra artikla: 000000000010 Maslo surovo

Količina pretvornika: 0,000

Količina: 60,000 kg

Fakturna cena: 0,98653 EUR

Popust: 5,00 % 0,00 % 0,00 % 0,00 % 0,00 %

Fakturna vrednost: 56,23 EUR

ODVISNI STROŠKI

Odstotek: 0,00 %

Znesek: 0,00000 /kg

Nabavna cena: 0,93717 EUR

Evidenčna cena: 0,00000

Prodajna cena: 0,97466 EURRVC: 4,00 % 0,00000

Maloprodajna cena: 1,11000 EUR RVC: 4,96 % 0,00000

Skladišče: 0000001 Lastno skladišče

Serija: 21

Opomba: _____

DDV: Šifra: 02 Stopnja: 8,50 %

Tarifna oznaka: 1245789635

Število paketov: 240

Masa v kg: 1,682257

Prostornina v m³: 0,000000

INTRASTAT

Poreklo: AT

Količina v dodatni ME: 60,000

Statistična vrednost: 62,31

Zadnja cena | Izračun | Zaloge | Kartica | O artiklu | Zbirj

JanezB 001

- **Stroški prejema/Predprejema**

Glede na prag poročanja (Posebni prag, za leto 2019, znaša 9.000.000 EUR za odpreme blaga in 4.000.000 EUR za prejeme blaga) morate tudi pravilno vnašati statistične vrednosti, saj se stroški vneseni glede na denarno enoto iz računa upoštevajo kot stroški do meje in stroški vneseni domači denarni enoti kot stroški na ozemlju Slovenije.

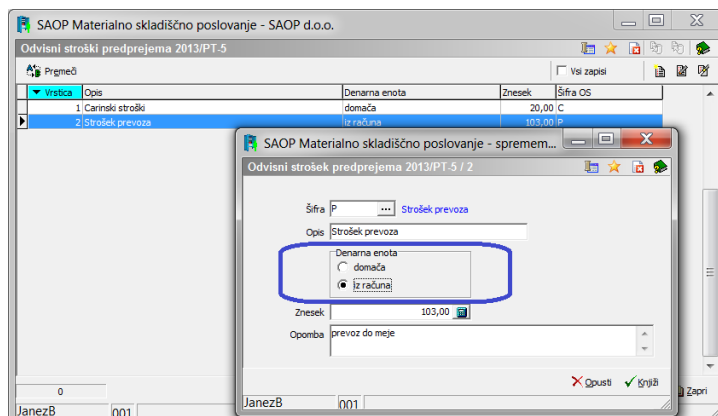

Vnesene odvisne stroške je namreč potrebno upoštevati skladno z navodili za poročevalske enote pri izračunu statistične vrednosti posamezne vrstice prejema. To zavisi predvsem od incoterms pogojev.

V pomoč je lahko tudi preglednica, katero dobite na FURS-ovi strani področja intrastat. Pri tem je potrebno upoštevati pogoje dobave saj le-ti določajo, kaj zajema fakturna vrednost posamezne pozicije.

Za pomoč lahko sledite spodnji tabeli:

Pregled razporeditve stroškov med kupca in prodajalca po posameznih klavzulah

Legenda:

P = stroške nosi prodajalec

K=stroške nosi kupec

Klavzula	EXW	FAS	FCA	FOB	CFR	CPT	CIF	CIP	DAF	DES	DEQ	DDU	DDP
Vrsta stroškov				FOT									
Embaliranje blaga	P	P	P	P	P	P	P	P	P	P	P	P	P
Naklad v tovarni	K	P	P	P	P	P	P	P	P	P	P	P	P
Prevoz do odpreme postaje	K	P	P	P	P	P	P	P	P	P	P	P	P
Čakanje na nakladanje	K	K	P	P	P	P	P	P	P	P	P	P	P
Izvozno carinjenje	K	K	P	P	P	P	P	P	P	P	P	P	P
Nakladanje tovora	K	K	K	P	P	P	P	P	P	P	P	P	P
Glavni prevoz blaga	K	K	K	K	P	P	P	P/K	P	P	P	P	P
Zavarovanje med prevozom	K	K	K	K	K	K	P	P/K	P	P	P	P	P
Razkladanje blaga	K	K	K	K	K	K	K	K	K	K	P	P	P
Carine in takse pri uvozu	K	K	K	K	K	K	K	K	K	K	P	K	P
Uvozno carinjenje	K	K	K	K	K	K	K	K	K	K	P	K	P
Prevoz do sedeža kupca	K	K	K	K	K	K	K	K	K	K	K	P	P
Razkladanje v kupčevem skladišču	K	K	K	K	K	K	K	K	K	K	K	P	P

*** **CIP** je » klavzula dveh točk«, pri kateri preidejo riziko in stroški prodajalca na kupca na dveh različnih krajih. Voznina in zavarovanje sta plačana do **navedenega namembnega kraja** (namembni kraj je kraj, kjer riziko in stroški preidejo iz prodajalca na kupca).

PRIMERJAVA FAKTURNE IN STATISTIČNE VREDNOSTI GLEDE NA PARITETO IN LEGO KRAJA						
Oznaka Incoterms	Pomen	Kraj, ki se navede	Prejem, lega 1	Prejem, lega 2	Odprema, lega 1	Odprema, lega 2
EXW	franko tovarna	lokacija tovarne	F>S ?	F<S	F<S	F>S ?
FCA	franko prevoznik	kraj ali sprejemna točka	F>S ?	F<S	F<S	F>S ?
FAS	franko ob ladijski bok	odpremna luka	F>S	F<S	F<S	F>S
FOB	franko na ladijski krov	odpremna luka	F>S	F<S	F<S	F>S
CFR	stroški in prevoznina	namembna luka	F>S	F<S	F<S	F>S
CIF	stroški, zavarovanje in prevoznina	namembna luka	F>S	F<S	F<S	F>S
CPT	prevoz plačan do	namembni kraj	F>S	F<S	F<S	F>S
CIP	prevoz in zavarovanje plačana do	namembni kraj	F>S	F<S	F<S	F>S
DAF	dobavljeno na meji	kraj dobave na meji	F=S	F=S	F=S	F=S
DES	dobavljeno na ladji	namembna luka	F>S	F<S ?	F<S	F>S
DEQ	dobavljeno na obali (ocarinjeno)	namembna luka	F>S	F<S ?	F<S ?	F>S
DDU	dobavljeno neocarinjeno	namembni kraj	F>S	F<S ?	F<S ?	F>S
DDP	dobavljeno ocarinjeno	namembni kraj	F>S	F<S ?	F<S ?	F>S
	F - FAKTURNA VREDNOST LEGA KRAJA 1 - V SLOVENIJI LEGA KRAJA 2 - IZVEN SLOVENIJE >, <, = - večja, manjša vrednost, enaka ? - ZELO VPRAŠLJIVA PARITETA GLEDE NA LEGO KRAJA - NI MOGOČA	S - STATISTIČNA VREDNOST				
Primer: F>S.....fakturna vred. je večja od statistične, kar pomeni, da se stroške prevoza, zavarovanja, prekladanj ipd. odšteje od fakturne vrednosti						

Pogoje navedene v preglednici namreč upošteva tudi stran za oddajo intrastat poročl.

Priprava poročila Intrastat na pridobitvah

Poročilo Intrastat za pridobitve se pripravlja na strani Materialnega skladišnega poslovanja v Predprejemih preko izvoza podatkov ali v Trgovini na drobno preko Prejema ravno tako preko izvoza podatkov. Poročilo zajame vse dokumente iz vseh vrst prometa za izbran mesec!

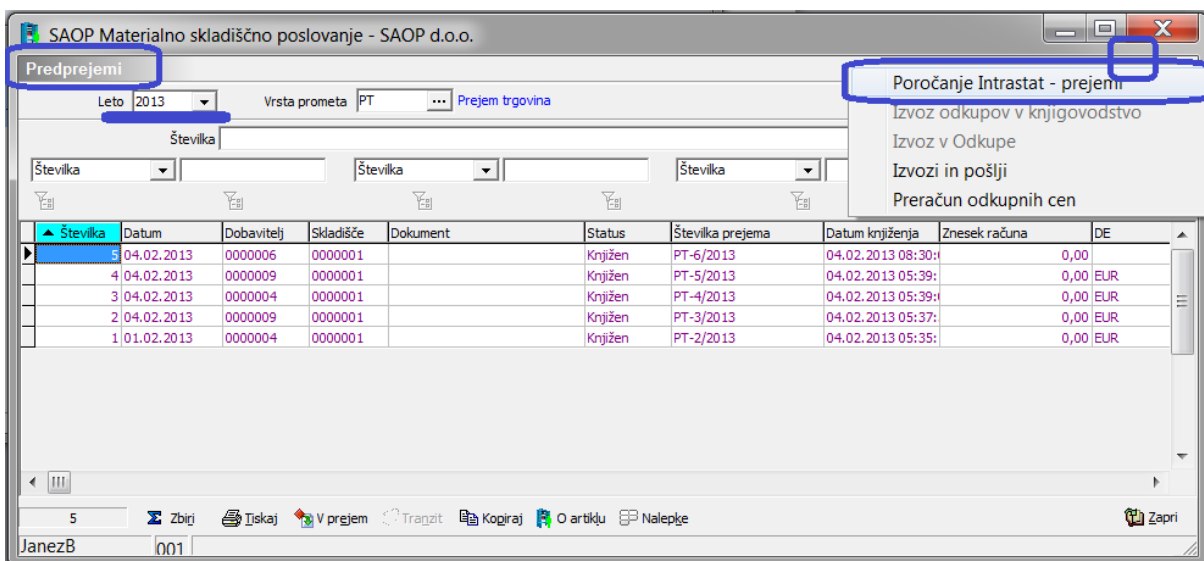

Številka	Datum	Dobavitelj	Skladišče	Dokument	Status	Številka prejema	Datum knjiženja	Znesek računa	DE
5	04.02.2013	0000006	0000001		Knjižen	PT-6/2013	04.02.2013 08:30:	0,00	
4	04.02.2013	0000009	0000001		Knjižen	PT-5/2013	04.02.2013 05:39:	0,00	EUR
3	04.02.2013	0000004	0000001		Knjižen	PT-4/2013	04.02.2013 05:39:	0,00	EUR
2	04.02.2013	0000009	0000001		Knjižen	PT-3/2013	04.02.2013 05:37:	0,00	EUR
1	01.02.2013	0000004	0000001		Knjižen	PT-2/2013	04.02.2013 05:35:	0,00	EUR

Odpre se nastavitveno okno:

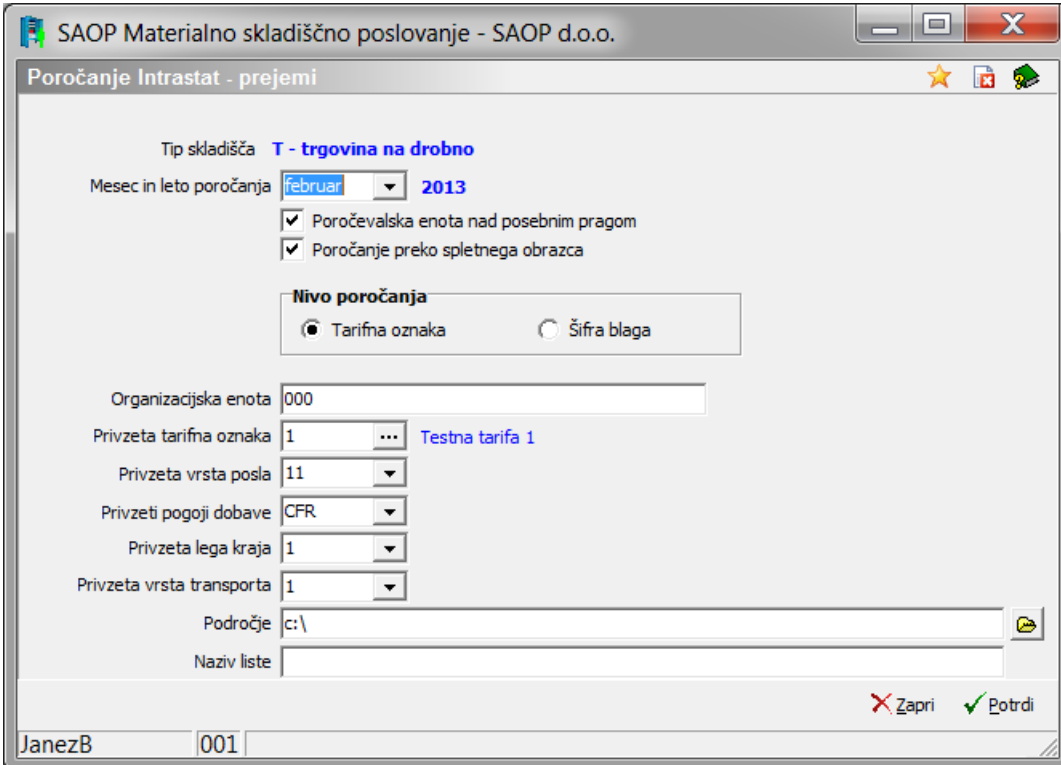

- Poročanje za Tip skladišča in **Leto** poročanja se določi glede na leto in vrsto prometa iz preglednice, kjer smo pognali izvoz!
- **Mesec** - najprej izberemo mesec poročanja za izbrano leto
- **Poročanje nad posebnim pragom** – izberemo v kolikor smo zavezani za tak način poročanja in takrat moramo izpolnjevati vse navedene podatke, ki jih je več od osnovnega praga poročanja.
- **Poročanje preko spletnega obrazca** – glede na izbor se pripravi ustrezna oblika/struktura datoteke XML za uvoz na spletni obrazec ali v aplikacijo ZZI!
- **Nivo poročanja** – vedno se poroča po tarifni oznaki a za lastni pregled lahko artikle dane v poročilo lahko pregledate tudi po šifri artikla(samo za lastno kontrolo)
- **Organizacijska enota** – vpišete v kolikor poročate za več enot (vas obvesti carinski urad)
- **Privzeta tarifna oznaka** – vpišete tarifo, ki se predlaga za vse tiste artikle, kjer ste ta podatek pozabili vpisat
- **Privzeta vrsta posla**– izberete vrsto posla, ki se predlaga za vse tiste dokumente, kjer ste ta podatek pozabili vpisat
- **Privzeti pogoj dobave** – izberete pogoj dobave, ki se predlaga za vse tiste dokumente, kjer ste ta podatek pozabili vpisat

- **Privzeta lega kraja** – izberete lego kraja, ki se predlaga za vse tiste dokumente, kjer ste ta podatek pozabili vpisati
- **Privzeta vrsta transporta** – izberete vrsto transporta, ki se predlaga za vse tiste dokumente, kjer ste ta podatek pozabili vpisati
- **Področje** – navedete ali izberete področje kamor bo program pripravil potrebno datoteko za poročilo
- **Naziv liste** – po želji navedete, se izpiše na papir poročila

Po potrditvi se odpre tabela s podatki za pripravo poročila:

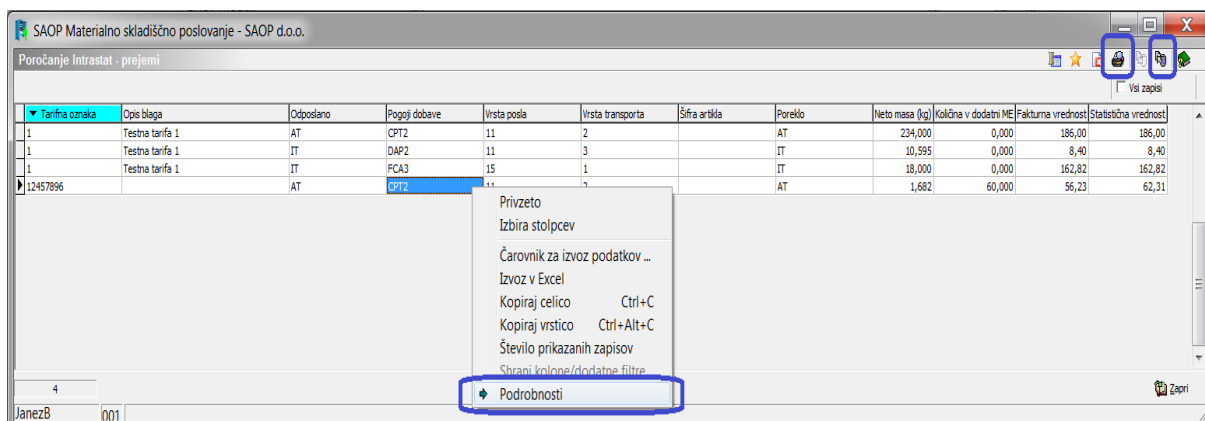

SAOP Materialno skladiščno poslovanje - SAOP d.o.o.

Poročanje Intrastat - prejemi

Tarifna oznaka	Opis blaga	Odposlano	Pogoji dobave	Vrsta posla	Vrsta transporta	Šifra artikla	Poreklo	Neto masa (kg)	Količina v dodatni ME	Fakturna vrednost	Statistična vrednost
1	Testna tarifa 1	AT	CPT2	11	2		AT	234,000	0,000	186,00	186,00
1	Testna tarifa 1	IT	DAP2	11	3		IT	10,595	0,000	8,40	8,40
1	Testna tarifa 1	IT	FCA3	15	1		IT	18,000	0,000	162,82	162,82
12457896		AT	CPT2	11	2		AT	1,682	60,000	56,23	62,31

4

JanezB 001

Na preglednici lahko pripravljene podatke pregledamo in po potrebi preko desnega klika preverimo izvor določenega podatka s pomočjo **desnega klika** in izbora **Podrobnosti**, ko se odpre tabela s pregledom podatkov, ki so zajeti v določen zapis:

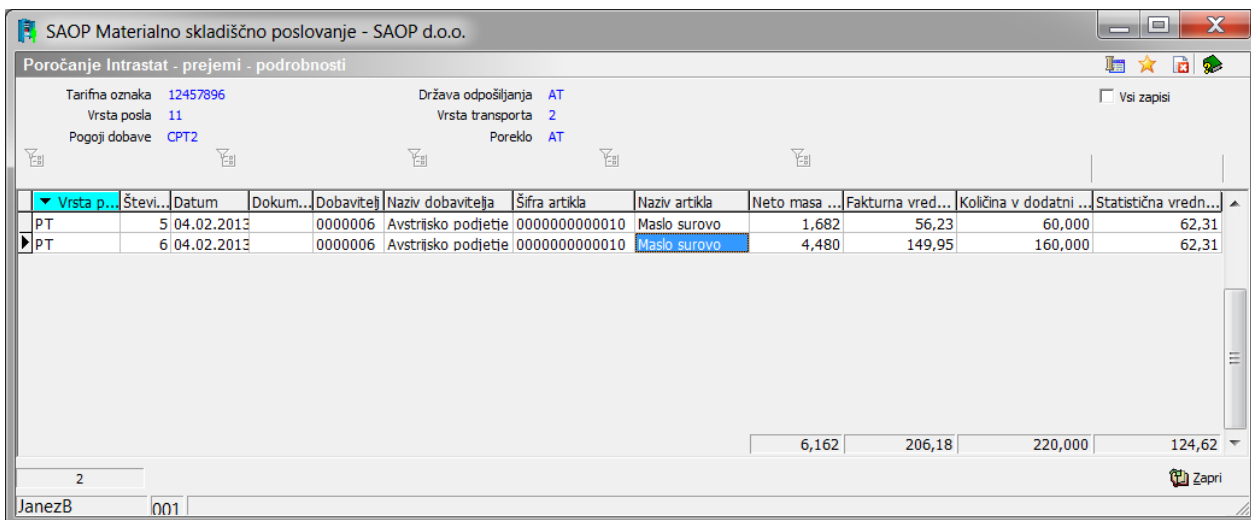

SAOP Materialno skladiščno poslovanje - SAOP d.o.o.

Poročanje Intrastat - prejemi - podrobnosti

Tarifna oznaka 12457896 Država odpošiljanja AT Vsi zapisi

Vrsta posla 11 Vrsta transporta 2

Pogoji dobave CPT2 Poreklo AT

Vrsta p...	Števi...	Datum	Dokum...	Dobavitelj	Naziv dobavitelja	Šifra artikla	Naziv artikla	Neto masa ...	Fakturna vred...	Količina v dodatni ...	Statistična vredn...
PT	5	04.02.2013		0000006	Avstriško podjetje	0000000000010	Maslo surovo	1,682	56,23	60,000	62,31
▶PT	6	04.02.2013		0000006	Avstriško podjetje	0000000000010	Maslo surovo	4,480	149,95	160,000	62,31

6,162 206,18 220,000 124,62

2

JanezB 001

Tabela s pripravljenimi podatki omogoča, da si lahko poročilo izpišete na papir – izpis zajema samo podatke za poročanje **Osnovnega praga poročanja**.

SAOP d.o.o.		Datum: 04.02.2013					
		Stran: 1					
Poročanje Intrastat - prejemi za februar 2013							
Šifra blaga	Opis blaga	Odposlano	Vrsta posla	Poreklo	Neto masa (kg)	Količina (dod.ME)	Fakturna vrednost
1	Testna tarifa 1	AT	11	AT	468,000		372,00
1	Testna tarifa 1	IT	11	IT	10,595		8,40
1	Testna tarifa 1	IT	15	IT	18,000		162,82
12457896		AT	11	AT	6,162	220,000	206,18

Oz. iz preglednice izvozite podatke v datoteko XML za potrebe uvoza na **spletno stran** ali v aplikacijo **ZZI**.

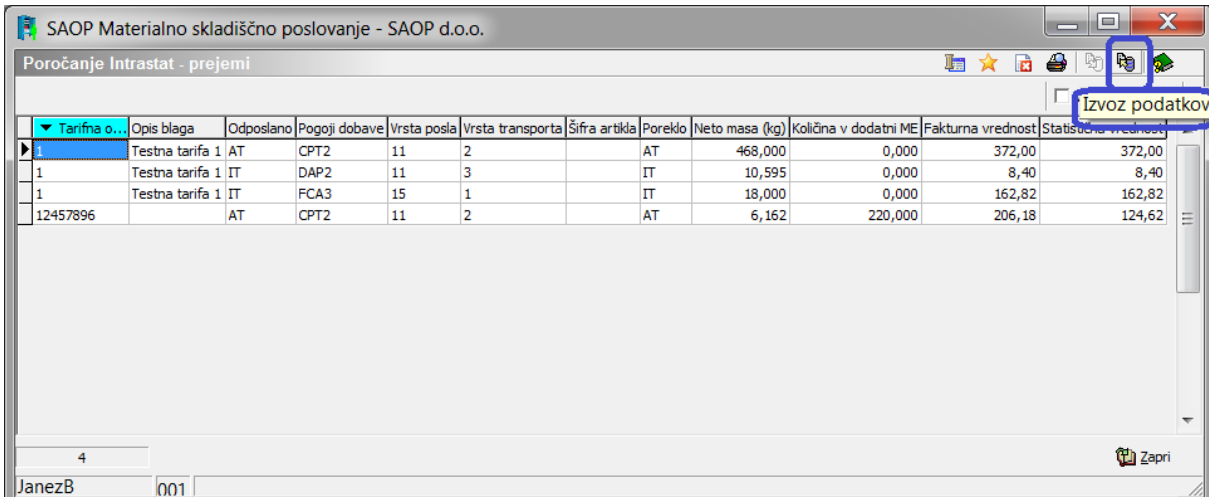

Tarifa o...	Opis blaga	Odposlano	Pogoji dobave	Vrsta posla	Vrsta transporta	Šifra artikla	Poreklo	Neto masa (kg)	Količina v dodatni ME	Fakturna vrednost	Statistična vrednost
1	Testna tarifa 1	AT	CPT2	11	2		AT	468,000	0,000	372,00	372,00
1	Testna tarifa 1	IT	DAP2	11	3		IT	10,595	0,000	8,40	8,40
1	Testna tarifa 1	IT	FCA3	15	1		IT	18,000	0,000	162,82	162,82
12457896		AT	CPT2	11	2		AT	6,162	220,000	206,18	124,62

Po uspešnem izvozu se odpre dnevnik prenosa:

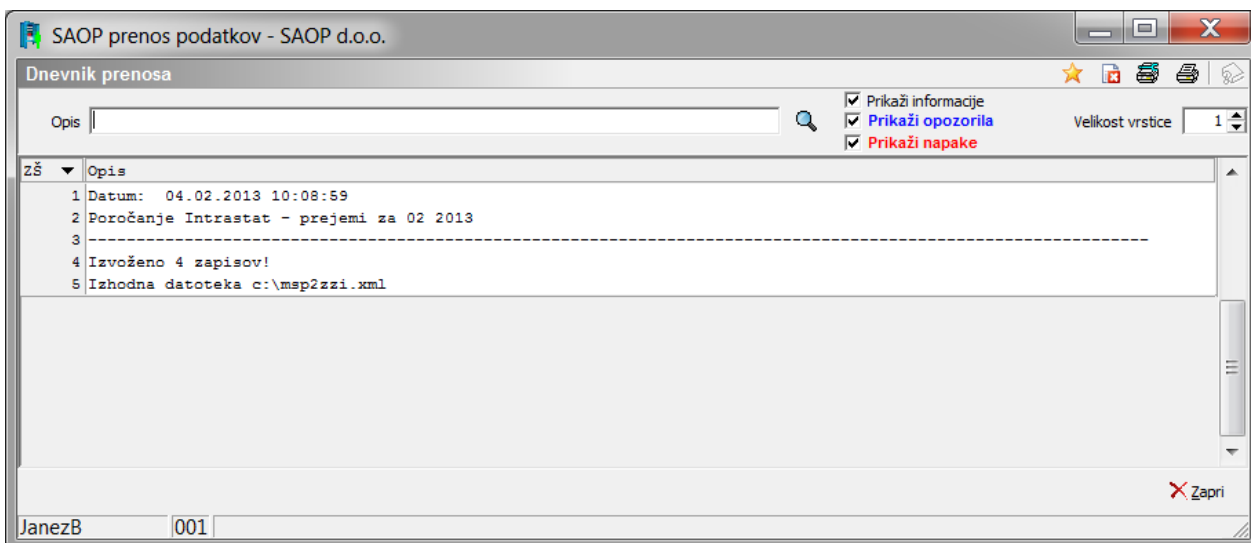

V primeru, da na področju že obstaja istoimenska datoteka program opozori:

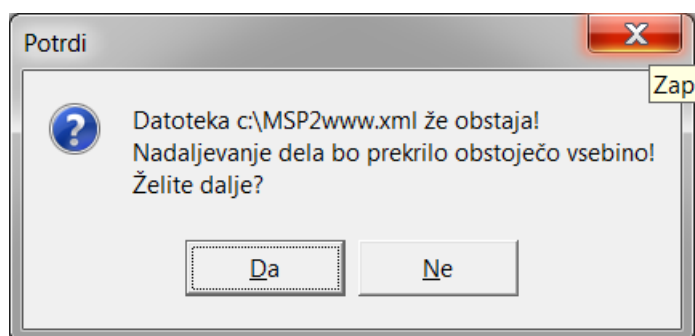

Dalje z uvozom nadaljujete na spletni strani oz. v aplikaciji ZZI.

Vnos izdaj/računov vezano na Intrastat

Izdani računi so podlaga na kateri se pripravi poročilo Intrastat. Od že omenjenih podatkov iz šifrantov je iz samega računa pomembno kako je račun označen za poročanje na zavihku analitike in dalje še vnos podatkov v posamezne vrstice:

- Zavihek Analitike računa

Poročajo se samo računi, ki so označeni s kljukico Poročanje Intrastat – kljukica se predlaga iz države stranke prejemnika blaga/storitve. Ostale podatke vnašate po potrebi glede na prag poročanja.

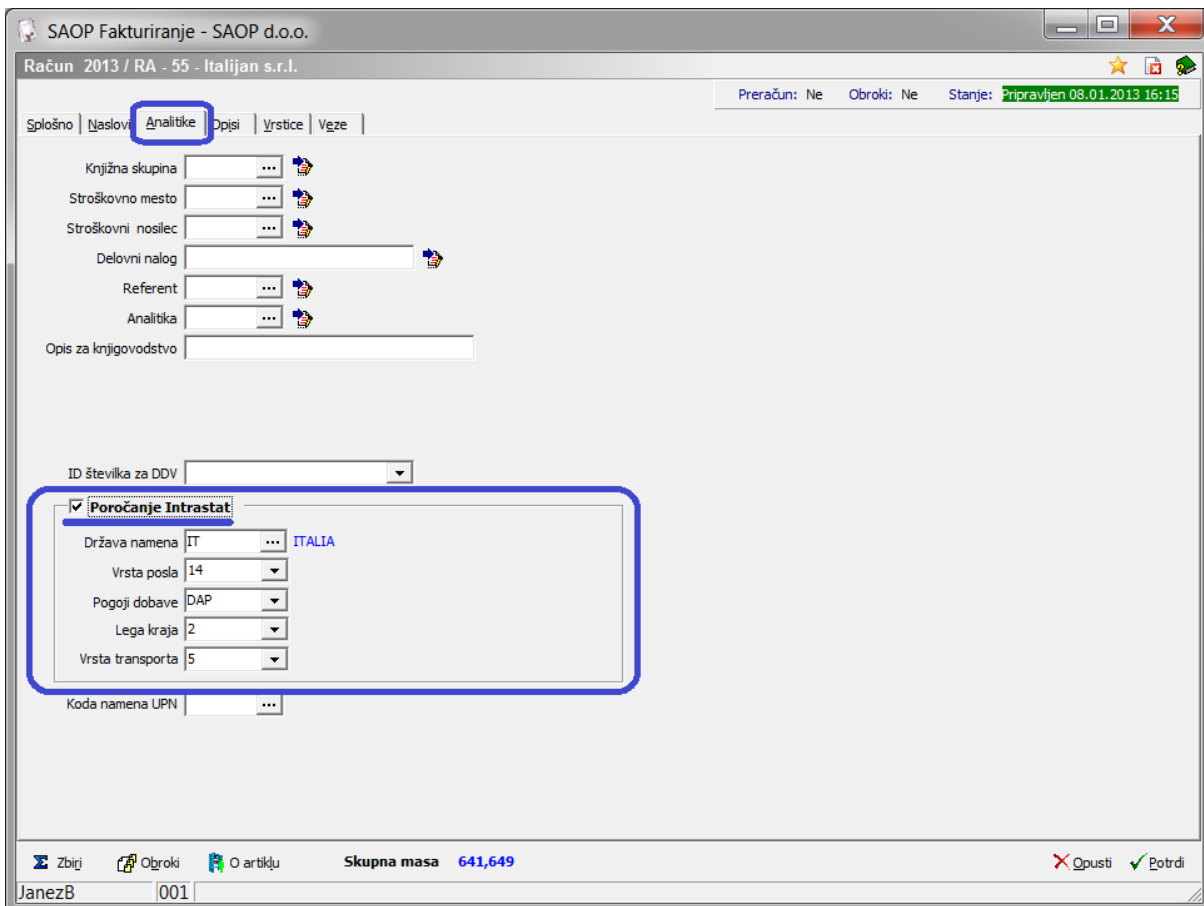

SAOP Fakturiranje - SAOP d.o.o.

Račun 2013 / RA - 55 - Italijan s.r.l.

Preračun: Ne Obroki: Ne Stanje: Pripravljen 08.01.2013 16:15

Splošno | Naslovi | **Analitike** | Opisi | Vrstice | Veze

Knjžna skupina ...

Stroškovno mesto ...

Stroškovni nosilec ...

Delovni nalog ...

Referent ...

Analitika ...

Opis za knjigovodstvo

ID številka za DDV

Poročanje Intrastat

Država namena ... ITALIA

Vrsta posla

Pogoji dobave

Lega kraja

Vrsta transporta

Koda namena UPN

Zbiraj Obroki O artiklu Skupna masa 641,649

JanezB 001

- **Vrstice računa**

SAOP Fakturiranje - SAOP d.o.o.

Vrstica računa 2013 / RA - 55 / nova

Črna šifra

Šifra artikla 0000000000010 Maslo

DDV
Šifra: 02
Stopnja: 8,50 %

Splošno **Analitike** Obračun DDV

Stroškovno mesto

Stroškovni nosilec

Delovni nalog

Referent

Analitika

Konto realizacije

Konto rabata

Odstotek prodajne provizije 0,00

INTRASTAT

Količina v dodatni ME

Statistična vrednost

	Bruto	Popust	Rabat	Neto
EUR	8.600,00	0,00	0,00	8.600,00
EUR	8.600,00	0,00	0,00	8.600,00

Zbiraj O artiklu Zapri Opusti Knjiži

JanezB 001

Izpolnite dodatne podatke po potrebi glede na prag poročanja in oznako tarifne številke.

Priprava poročila Intrastat na odpremah

Poročilo Intrastat za odpreme se pripravlja na strani Fakturiranja preko preglednice izdanih računov in ikone izvoz podatkov. Da bi priprava poročila bila popolna morate upoštevati prej opisana pravila kako se popolni podatke v šifrantih pred vnosom dokumentov!

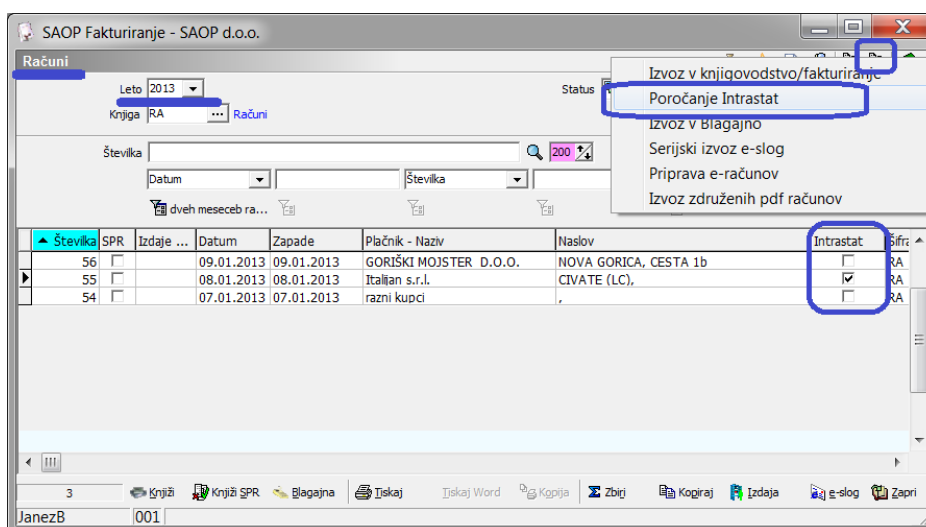

Odpre se nastavitveno okno:

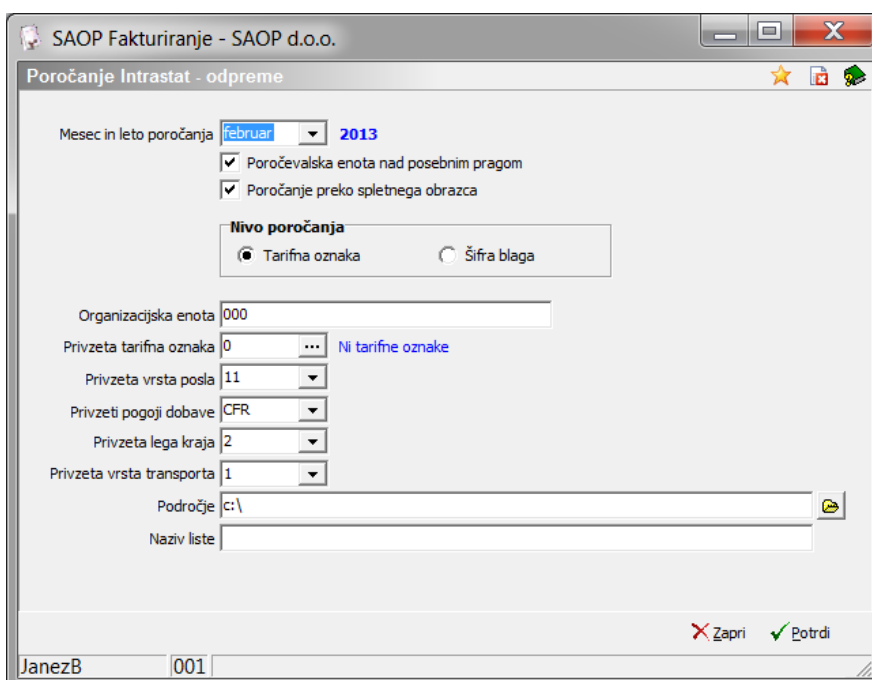

- **Mesec** - najprej izberemo mesec poročanja za izbrano **leto**, ki smo ga določili na preglednici računov
- **Poročanje nad posebnim pragom** – izberemo v kolikor smo zavezani za tak način poročanja in takrat moramo izpolnjevati vse navedene podatke, ki jih je več od osnovnega praga poročanja.
- **Poročanje preko spletnega obrazca** – glede na izbor se pripravi ustrezna oblika/struktura datoteke XML za uvoz na spletni obrazec ali v aplikacijo ZZI!
- **Nivo poročanja** – vedno se poroča po tarifni oznaki a za lastni pregled lahko artikle dane v poročilo lahko pregledate tudi po šifri artikla(samo za lastno kontrolo)
- **Organizacijska enota** – vpišete v kolikor poročate za več enot (vas obvesti carinski urad)
- **Privzeta tarifna oznaka** – vpišete tarifo, ki se predlaga za vse tiste artikle, kjer ste ta podatek pozabili vpisat
- **Privzeta vrsta posla**– izberete vrsto posla, ki se predlaga za vse tiste dokumente, kjer ste ta podatek pozabili vpisat
- **Privzeti pogoj dobave** – izberete pogoj dobave, ki se predlaga za vse tiste dokumente, kjer ste ta podatek pozabili vpisat
- **Privzeta lega kraja** – izberete lego kraja, ki se predlaga za vse tiste dokumente, kjer ste ta podatek pozabili vpisat
- **Privzeta vrsta transporta** – izberete vrsto transporta, ki se predlaga za vse tiste dokumente, kjer ste ta podatek pozabili vpisat
- **Področje** – navedete ali izberete področje kamor bo program pripravil potrebno datoteko za poročilo
- **Naziv liste** – po želji navedete, se izpiše na papir poročila

Po potrditvi se odpre tabela s podatki za pripravo poročila:

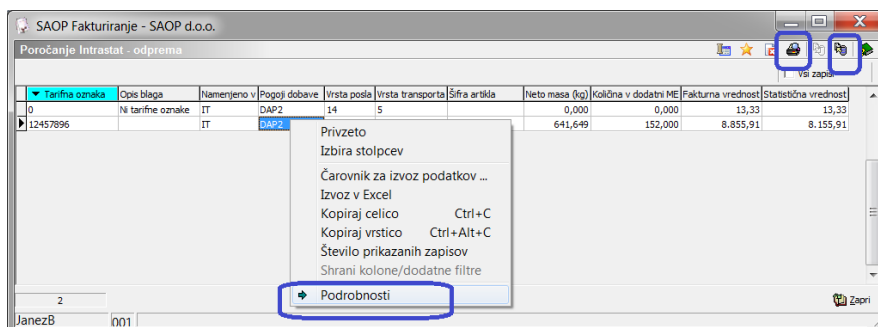

The screenshot shows the 'SAOP Fakturiranje - SAOP d.o.o.' application window. The main window title is 'Poročanje Intrastat - odprema'. Below the title bar is a table with columns: Tarifna oznaka, Opis blaga, Namenjeno v, Pogoj dobave, Vrsta posla, Vrsta transporta, Šifra artikla, Neto masa (kg), Količina v dodatni ME, Fakturna vrednost, and Statistična vrednost. The table contains two rows of data. A context menu is open over the first row, listing options like 'Privzeto', 'Izbira stolpcev', 'Čarovnik za izvoz podatkov...', 'Izvoz v Excel', 'Kopiraj celico', 'Kopiraj vrstico', 'Število prikazanih zapisov', and 'Shrani kolone/dodatne filtre'. The 'Podrobnosti' option at the bottom of the menu is highlighted with a blue box.

Tarifna oznaka	Opis blaga	Namenjeno v	Pogoj dobave	Vrsta posla	Vrsta transporta	Šifra artikla	Neto masa (kg)	Količina v dodatni ME	Fakturna vrednost	Statistična vrednost
0	Ni tarifne oznake	IT	DAP2	14	5		0,000	0,000	13,33	13,33
12457896		IT	DAP2				641,649	152,000	8.855,91	8.155,91

Na preglednici lahko pripravljene podatke pregledamo in po potrebi preko desnega klika preverimo izvor določenega podatka s pomočjo **desnega klika** in izbora **Podrobnosti**, ko se odpre tabela s pregledom podatkov, ki so zajeti v določen zapis:

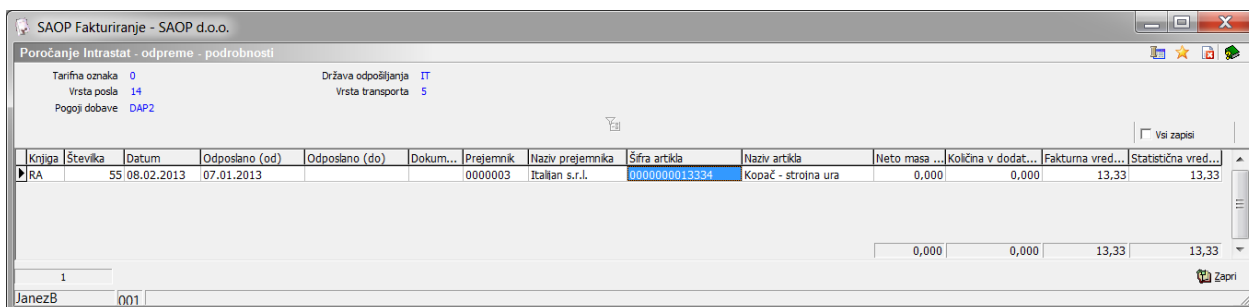

Knjiga	Številka	Datum	Odposlano (od)	Odposlano (do)	Dokum...	Prejemnik	Naziv prejemnika	Šifra artikla	Naziv artikla	Neto masa ...	Količina v dodat...	Fakturna vred...	Statistična vred...
RA		55.08.02.2013	07.01.2013			0000003	Italian s.r.l.	000000013334	Kopač - strojna ura	0,000	0,000	13,33	13,33
										0,000	0,000	13,33	13,33

Tabela s pripravljenimi podatki omogoča, da si lahko poročilo izpišete na papir – izpis zajema samo podatke za poročanje **Osnovnega praga poročanja**.

SAOP d.o.o.							Datum: 04.02.2013
							Stran: 1
Poročanje Intrastat - odpreme za februar 2013							
Šifra blaga	Opis blaga	Namenjeno	Vrsta posla	Neto masa (kg)	Količina (dod.ME)	Fakturna vrednost	
0	Ni tarifne oznake	IT	14	0,000		13,33	
12457896		IT	14	641,649	152,000	8.855,91	

Oz. iz preglednice izvozite podatke v datoteko XML za potrebe uvoza na **spletno stran** ali v aplikacijo **ZZI**.

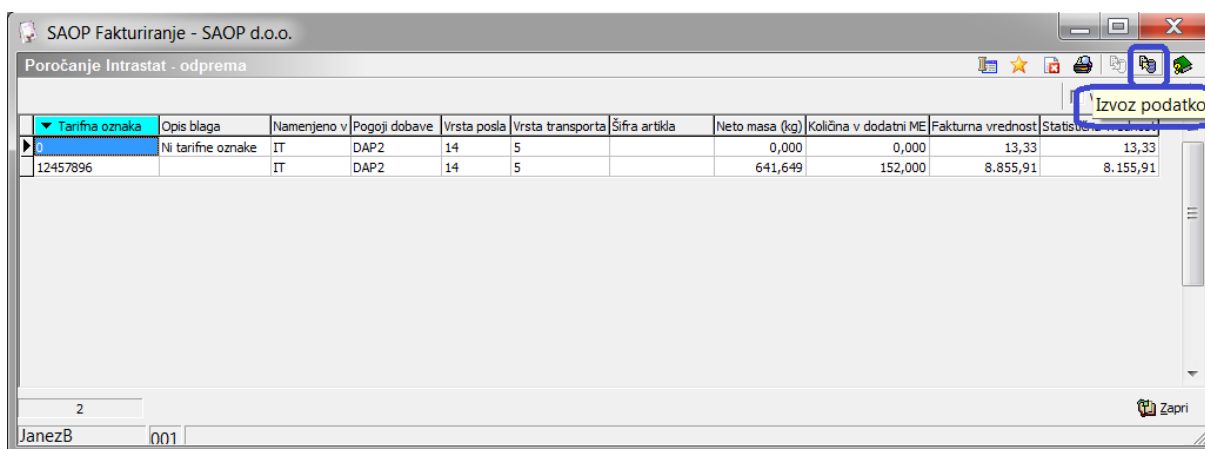

Tarifna oznaka	Opis blaga	Namenjeno v	Pogoji dobave	Vrsta posla	Vrsta transporta	Šifra artikla	Neto masa (kg)	Količina v dodatni ME	Fakturna vrednost	Statistična vrednost
0	Ni tarifne oznake	IT	DAP2	14	5		0,000	0,000	13,33	13,33
12457896		IT	DAP2	14	5		641,649	152,000	8.855,91	8.155,91

Po uspešnem izvozu se odpre dnevnik prenosa:

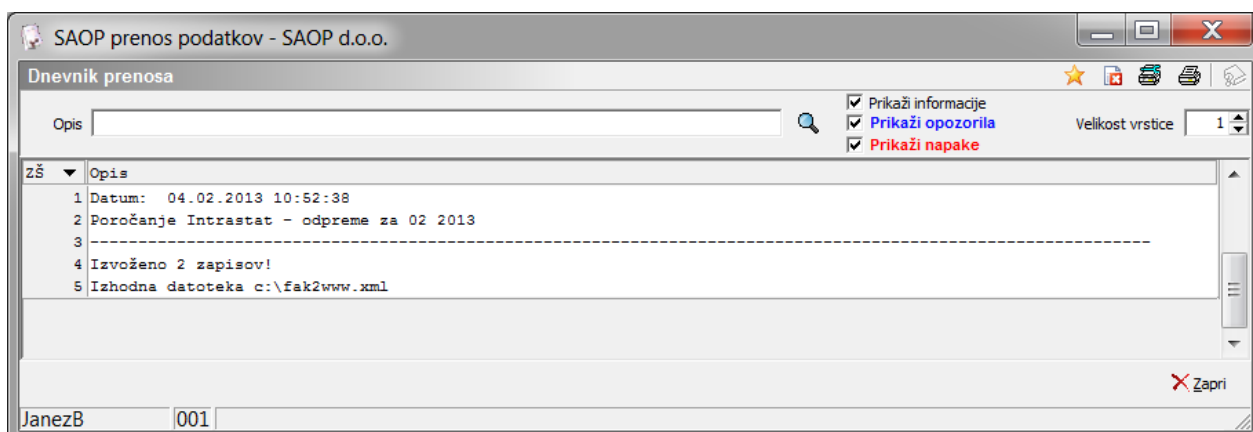

V primeru, da na področju že obstaja istoimenska datoteka program opozori:

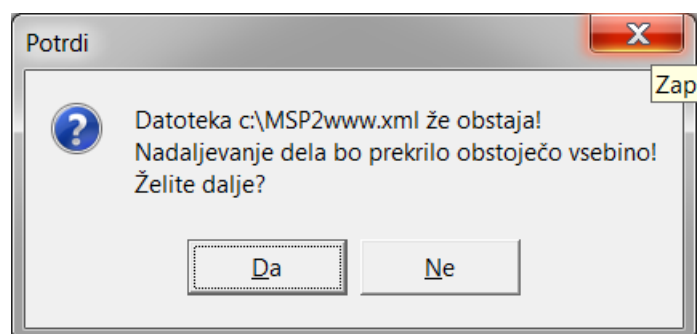

Dalje z uvozom nadaljujete na spletni strani oz. v aplikaciji ZZI.

Oddaja podatkov carinskemu uradu

Primer uvoza na spletno stran carinskega urada (slike izpred let):

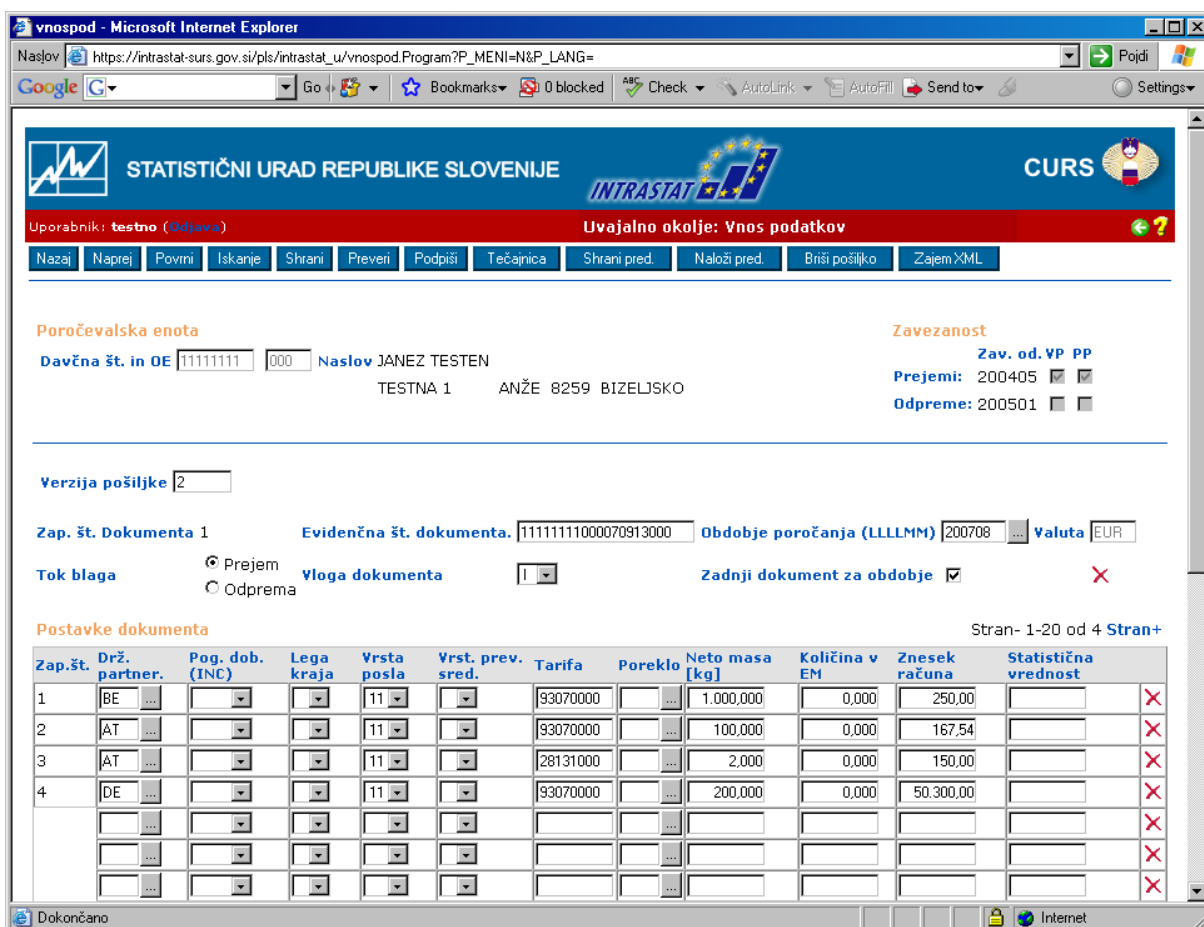
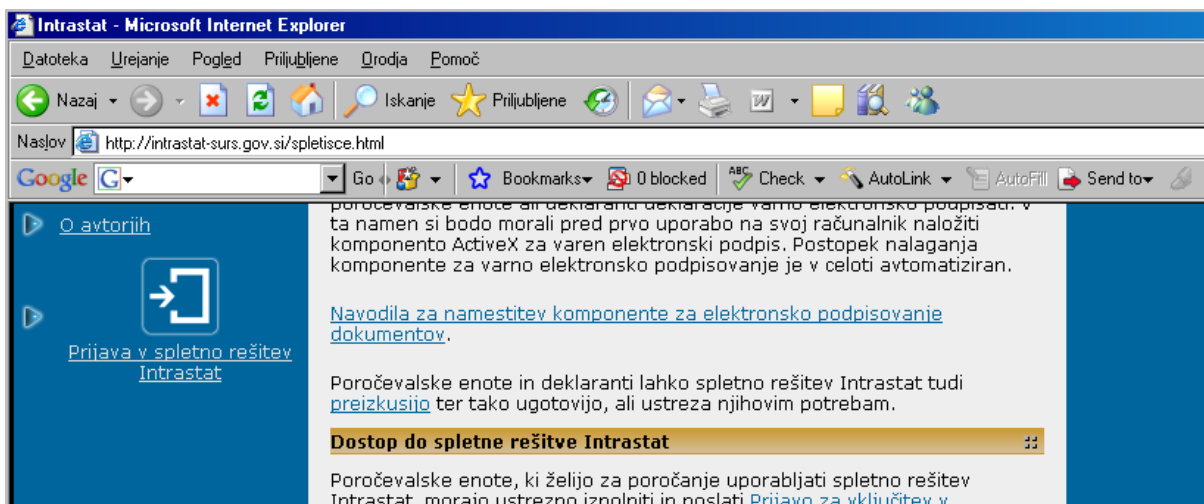

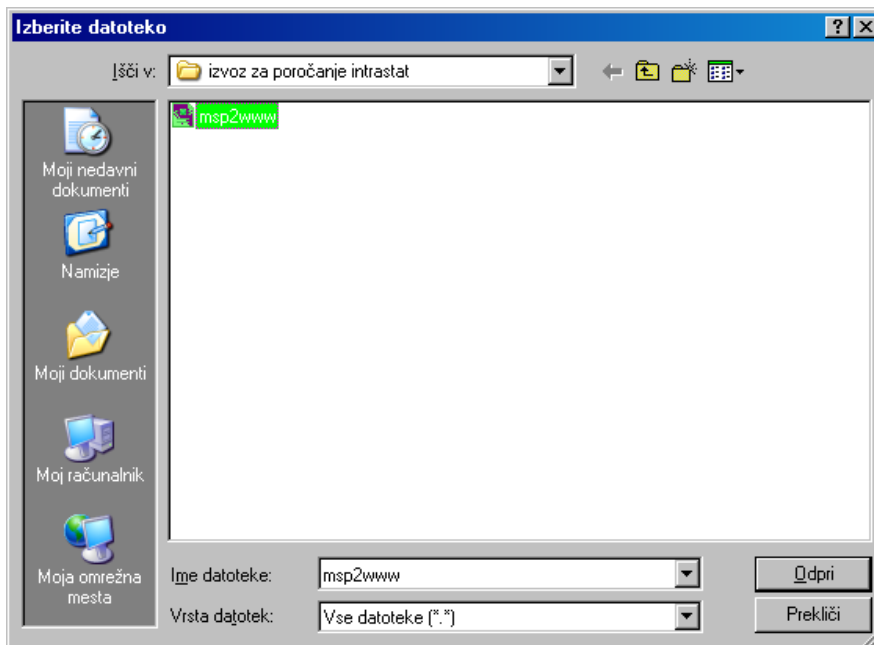
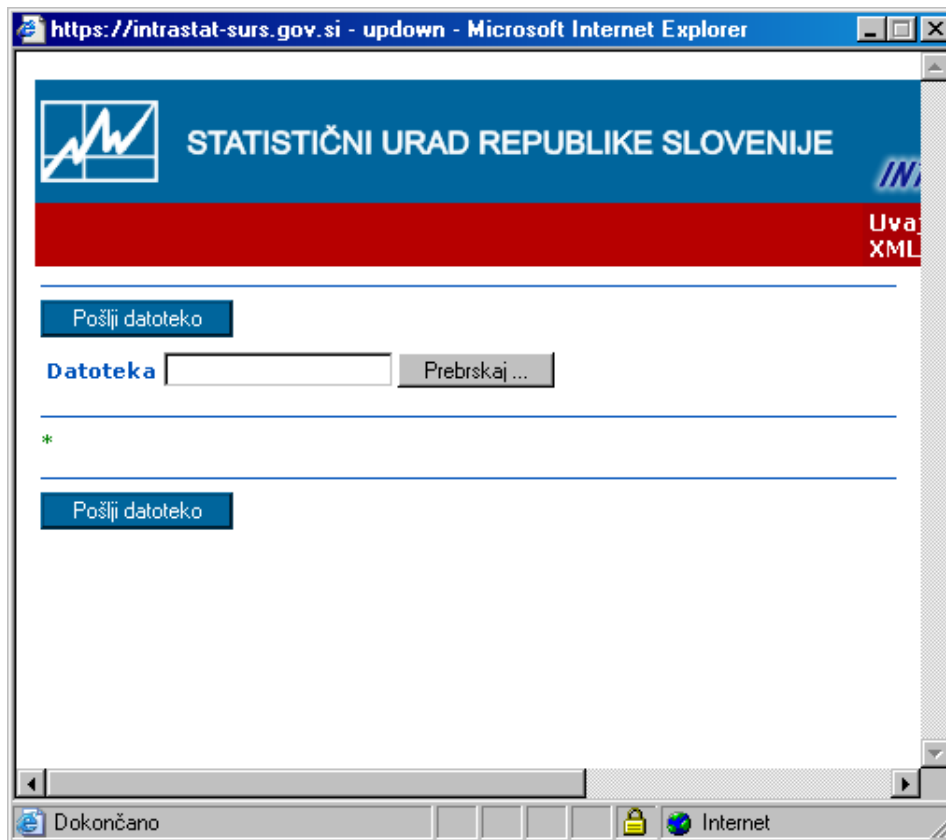

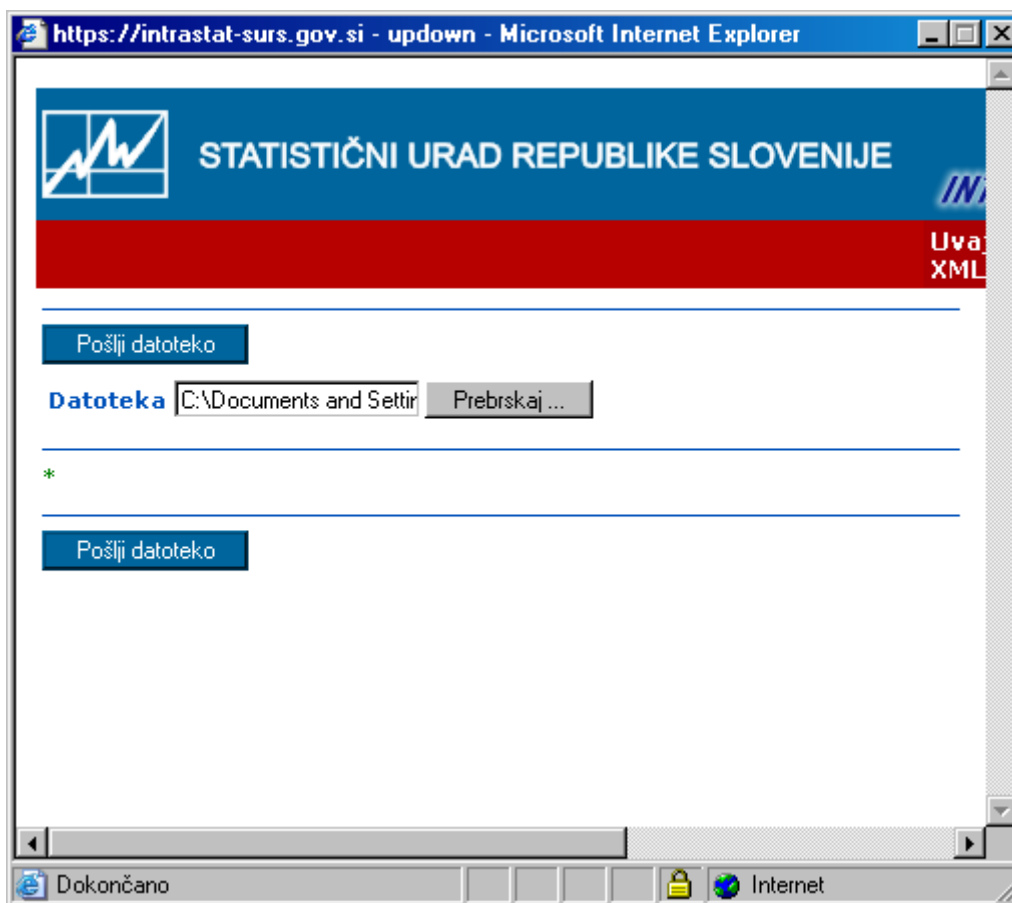

*** Navodila pripravljena z različico iCentra 2018.10.000, z naslednjimi dopolnitvami programa se navodila lahko spremenijo v skladu z objavljenimi novostmi na spletni strani: <http://help.icenter.si/sl/zgodovina-razlicic> in <http://podpora.saop.si/> .