

## Shranjevanje konto kartic za preteklo leto v elektronski obliki

Ob koncu leta lahko kotno kartice namesto, da jih natisnete na papir, shranite v elektronski obliki.

V programu Dvostavno knjigovodstvo - Izpisi in pregledi izberete Kartica konta. Omejite se za leto in obdobje, ki ga želite shraniti.

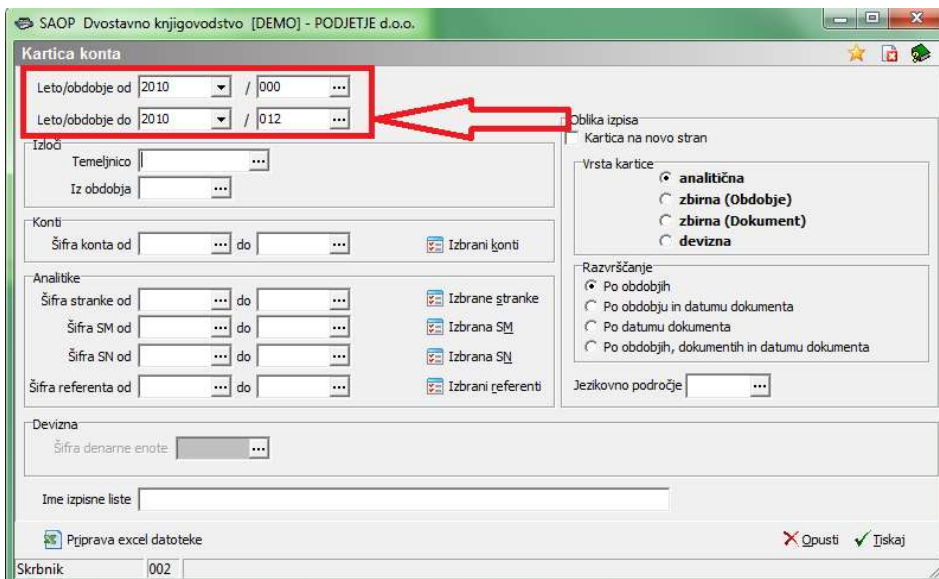

Če želite, da se vsaka kartica konta tiska na svojo stran izberete Oblika izpisa – kartica na novo stran.

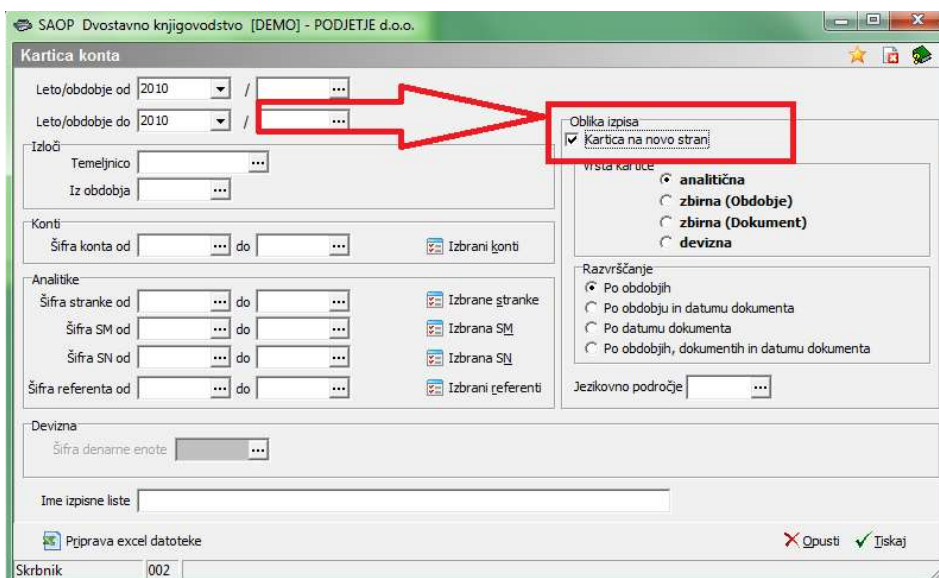

Kliknete na ikono Tiskaj. Izberemo Predogled tiskanja, da se nam odpre izpis kartic.

Na izpisu kliknete na ikono Shrani.

SAOP predogled

Analična kartica konta

1 / 29

Šrani

Šrani

Šrani in pošlji

PODJETJE d.o.o.  
ULICA 12, 5290 Šempeter pri Gorici

Datum: 29.03.2011  
Stran: 1

**Kartica konta: 0400 Oprema  
za leto: 2010**

| Obd.                           | Temelj. | Dat.dok    | Opis v knjizbe               | Stranka | Dokument | Znesek v breme / dobro | Saldo v breme / dobro |
|--------------------------------|---------|------------|------------------------------|---------|----------|------------------------|-----------------------|
| 000/10                         | OTV     | 01.01.2010 | Začetno stanje za leto: 2010 |         |          | 18.485,26              | 18.485,26             |
| <b>PROMET OBDOBJA - 000/10</b> |         |            |                              |         |          | <b>18.485,26</b>       | <b>18.485,26</b>      |
| <b>KONČNO STANJE</b>           |         |            |                              |         |          | <b>18.485,26</b>       | <b>18.485,26</b>      |

**Kartica konta: 0410 Drobni inventar  
za leto: 2010**

| Obd.                           | Temelj. | Dat.dok    | Opis v knjizbe               | Stranka | Dokument | Znesek v breme / dobro | Saldo v breme / dobro |
|--------------------------------|---------|------------|------------------------------|---------|----------|------------------------|-----------------------|
| 000/10                         | OTV     | 01.01.2010 | Začetno stanje za leto: 2010 |         |          | 472,75                 | 472,75                |
| <b>PROMET OBDOBJA - 000/10</b> |         |            |                              |         |          | <b>472,75</b>          | <b>472,75</b>         |
| <b>KONČNO STANJE</b>           |         |            |                              |         |          | <b>472,75</b>          | <b>472,75</b>         |

Odre se nam Raziskovalec, kjer si odprete eno mapo, kjer boste shranili datoteko in kliknete Shrani.

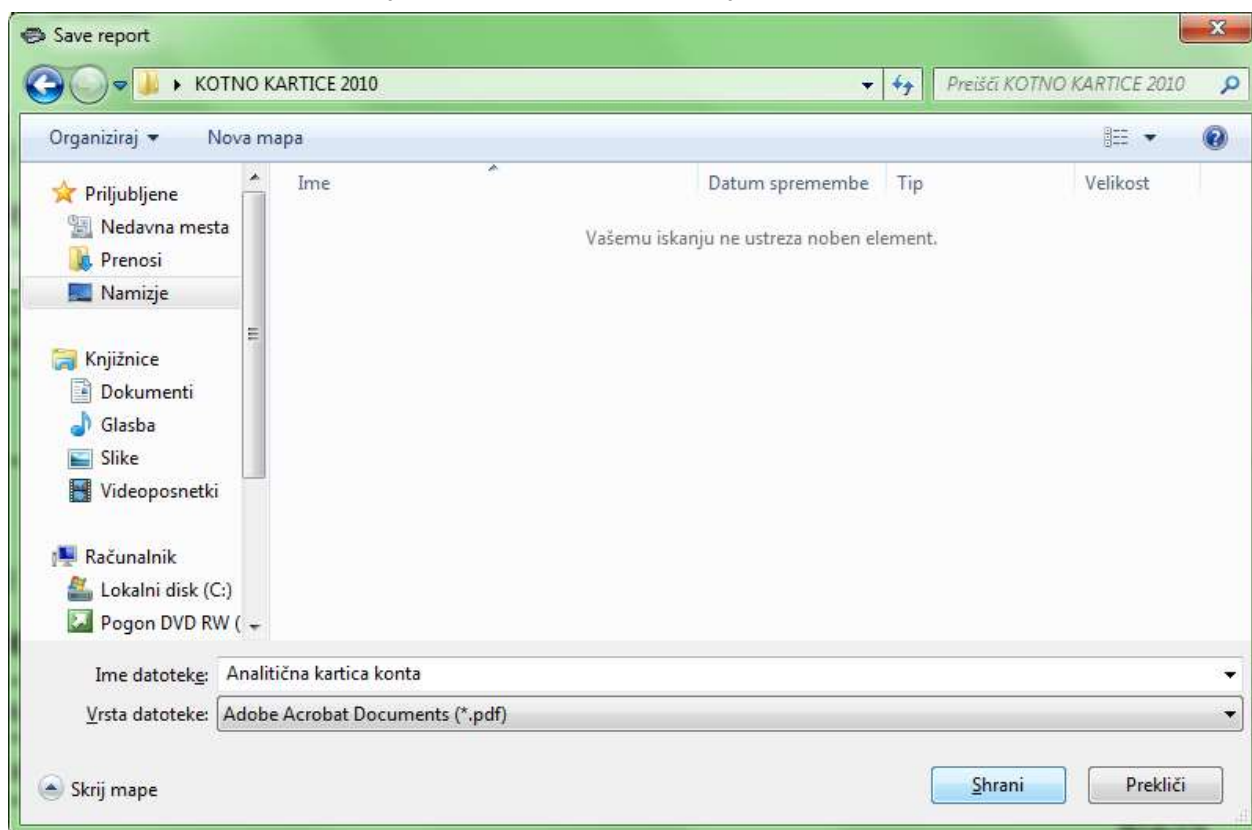

Datoteka sem vam bo shranila v pdf obliki. Priporočamo, da si datoteko shranite še na kakšen drug elektronski medij (npr. CD, USB ključ, .....).

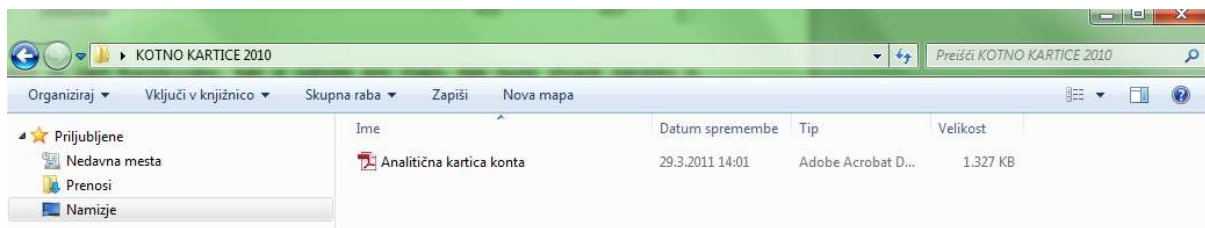

Šempeter pri Gorici, 22. 03. 2019

SAOP d.o.o.