

## Prijava na prehrano od 26.1.2021 naprej

V navodilu so napisana priporočila, kako najlažje urediti prijavo učencev na obroke od 26.1.2021 naprej. Navodilo velja za šole iz tistih regij, kjer se otroci prve triade vrnejo v šolo. Pogoji, da se bo lahko prenašalo obroke iz vzorca je tudi ta, da ste tople obroke evidentirali na drugi storitvi »topli obrok« (tako kot smo objavili v navodilih »Brezplačni topli obrok v času zaprtja šole« <http://help.icenter.si/sl/brezplacni-topli-obrok-v-casu-zaprtja-sole>) in ne na standardnih storitvah, ki jih imamo za kosila. V primeru, da ste za mesec januar evidentirali obroke na storitvi »kosilo« ne boste mogli avtomatično iz vzorca prijaviti učence na kosilo od 26.1.2021 ampak bo potrebna ročna prijava učencev na obroke, ker je prijava za mesec januar na kosilo že pripravljena. Najprej preberite navodilo v celoti, nato začnite z urejanjem

### Ureditev koledarja

Da se bo iz vzorcev pravilno pripravilo prijave samo od 26.1.2021 dalje priporočamo, da se pred prijavo kosil za mesec januar v koledarju nastavi delovne dneve samo od 26.1.2021 naprej. To se stori na Evidentiranje obrokov→Koledar.

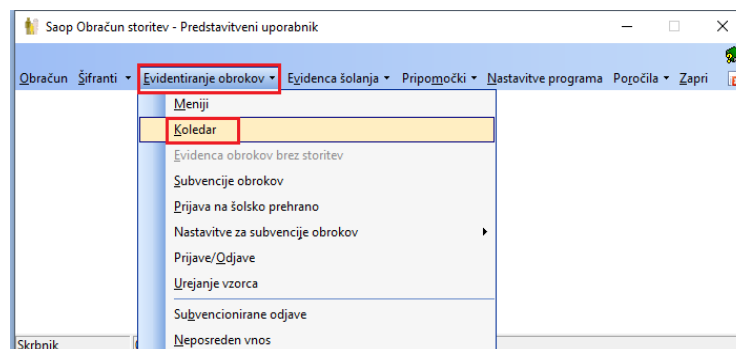

Spodaj kliknemo na »Obdelava«, izberemo datum od 1.1.2021 do 25.1.2021, kljukica na »Delovni dan« mora biti odstranjena.

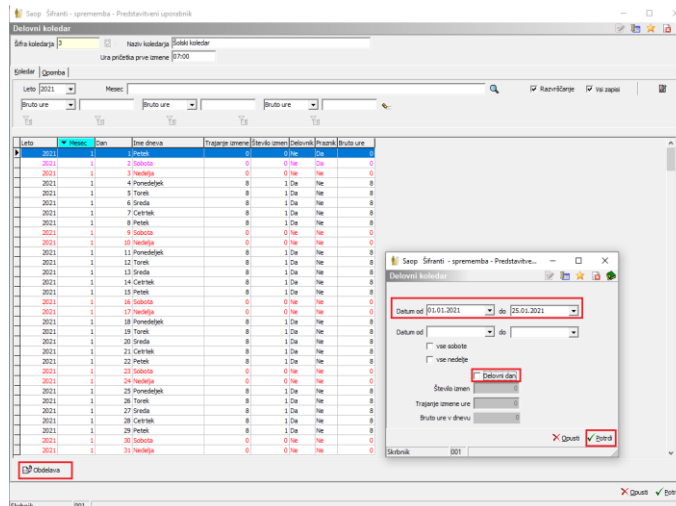

| Leto | Mesec | Dan | Ime dneva  | Trajanje izmene | Število izmen | Delovnik | Praznik | Bruto ure |
|------|-------|-----|------------|-----------------|---------------|----------|---------|-----------|
| 2021 | 1     | 1   | Petek      | 0               | 0             | Ne       | Da      | 0         |
| 2021 | 1     | 2   | Sobota     | 0               | 0             | Ne       | Ne      | 0         |
| 2021 | 1     | 3   | Nedelja    | 0               | 0             | Ne       | Ne      | 0         |
| 2021 | 1     | 4   | Ponedeljek | 0               | 0             | Ne       | Ne      | 0         |
| 2021 | 1     | 5   | Torek      | 0               | 0             | Ne       | Ne      | 0         |
| 2021 | 1     | 6   | Sreda      | 0               | 0             | Ne       | Ne      | 0         |
| 2021 | 1     | 7   | Četrtek    | 0               | 0             | Ne       | Ne      | 0         |
| 2021 | 1     | 8   | Petek      | 0               | 0             | Ne       | Ne      | 0         |
| 2021 | 1     | 9   | Sobota     | 0               | 0             | Ne       | Ne      | 0         |
| 2021 | 1     | 10  | Nedelja    | 0               | 0             | Ne       | Ne      | 0         |
| 2021 | 1     | 11  | Ponedeljek | 0               | 0             | Ne       | Ne      | 0         |
| 2021 | 1     | 12  | Torek      | 0               | 0             | Ne       | Ne      | 0         |
| 2021 | 1     | 13  | Sreda      | 0               | 0             | Ne       | Ne      | 0         |
| 2021 | 1     | 14  | Četrtek    | 0               | 0             | Ne       | Ne      | 0         |
| 2021 | 1     | 15  | Petek      | 0               | 0             | Ne       | Ne      | 0         |
| 2021 | 1     | 16  | Sobota     | 0               | 0             | Ne       | Ne      | 0         |
| 2021 | 1     | 17  | Nedelja    | 0               | 0             | Ne       | Ne      | 0         |
| 2021 | 1     | 18  | Ponedeljek | 0               | 0             | Ne       | Ne      | 0         |
| 2021 | 1     | 19  | Torek      | 0               | 0             | Ne       | Ne      | 0         |
| 2021 | 1     | 20  | Sreda      | 0               | 0             | Ne       | Ne      | 0         |
| 2021 | 1     | 21  | Četrtek    | 0               | 0             | Ne       | Ne      | 0         |
| 2021 | 1     | 22  | Petek      | 0               | 0             | Ne       | Ne      | 0         |
| 2021 | 1     | 23  | Sobota     | 0               | 0             | Ne       | Ne      | 0         |
| 2021 | 1     | 24  | Nedelja    | 0               | 0             | Ne       | Ne      | 0         |
| 2021 | 1     | 25  | Ponedeljek | 0               | 0             | Ne       | Ne      | 0         |
| 2021 | 1     | 26  | Torek      | 8               | 1             | Da       | Ne      | 8         |
| 2021 | 1     | 27  | Sreda      | 8               | 1             | Da       | Ne      | 8         |
| 2021 | 1     | 28  | Četrtek    | 8               | 1             | Da       | Ne      | 8         |
| 2021 | 1     | 29  | Petek      | 8               | 1             | Da       | Ne      | 8         |
| 2021 | 1     | 30  | Sobota     | 0               | 0             | Ne       | Ne      | 0         |
| 2021 | 1     | 31  | Nedelja    | 0               | 0             | Ne       | Ne      | 0         |

Ko smo potrdili ima koledar za mesec januar delovne dneve samo od 26.1.2021 do 29.1.2021.

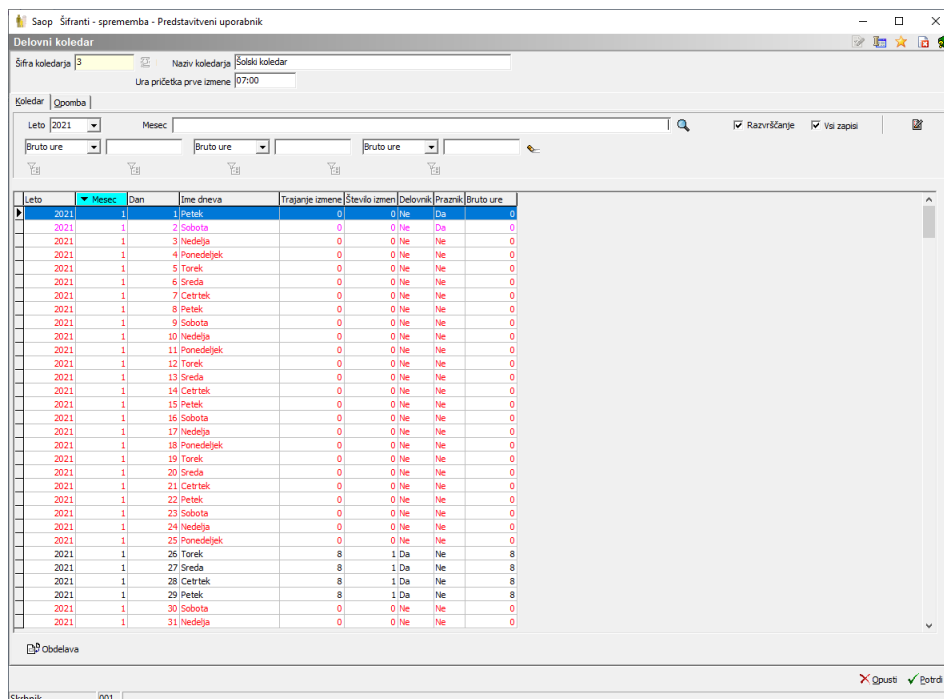

| Leto | Mesec | Dan | Ime dneva  | Trajanje izmene | Število izmen | Delovnik | Praznik | Bruto ure |
|------|-------|-----|------------|-----------------|---------------|----------|---------|-----------|
| 2021 | 1     | 1   | Petek      | 0               | 0             | Ne       | Da      | 0         |
| 2021 | 1     | 2   | Sobota     | 0               | 0             | Ne       | Ne      | 0         |
| 2021 | 1     | 3   | Nedelja    | 0               | 0             | Ne       | Ne      | 0         |
| 2021 | 1     | 4   | Ponedeljek | 0               | 0             | Ne       | Ne      | 0         |
| 2021 | 1     | 5   | Torek      | 0               | 0             | Ne       | Ne      | 0         |
| 2021 | 1     | 6   | Sreda      | 0               | 0             | Ne       | Ne      | 0         |
| 2021 | 1     | 7   | Četrtek    | 0               | 0             | Ne       | Ne      | 0         |
| 2021 | 1     | 8   | Petek      | 0               | 0             | Ne       | Ne      | 0         |
| 2021 | 1     | 9   | Sobota     | 0               | 0             | Ne       | Ne      | 0         |
| 2021 | 1     | 10  | Nedelja    | 0               | 0             | Ne       | Ne      | 0         |
| 2021 | 1     | 11  | Ponedeljek | 0               | 0             | Ne       | Ne      | 0         |
| 2021 | 1     | 12  | Torek      | 0               | 0             | Ne       | Ne      | 0         |
| 2021 | 1     | 13  | Sreda      | 0               | 0             | Ne       | Ne      | 0         |
| 2021 | 1     | 14  | Četrtek    | 0               | 0             | Ne       | Ne      | 0         |
| 2021 | 1     | 15  | Petek      | 0               | 0             | Ne       | Ne      | 0         |
| 2021 | 1     | 16  | Sobota     | 0               | 0             | Ne       | Ne      | 0         |
| 2021 | 1     | 17  | Nedelja    | 0               | 0             | Ne       | Ne      | 0         |
| 2021 | 1     | 18  | Ponedeljek | 0               | 0             | Ne       | Ne      | 0         |
| 2021 | 1     | 19  | Torek      | 0               | 0             | Ne       | Ne      | 0         |
| 2021 | 1     | 20  | Sreda      | 0               | 0             | Ne       | Ne      | 0         |
| 2021 | 1     | 21  | Četrtek    | 0               | 0             | Ne       | Ne      | 0         |
| 2021 | 1     | 22  | Petek      | 0               | 0             | Ne       | Ne      | 0         |
| 2021 | 1     | 23  | Sobota     | 0               | 0             | Ne       | Ne      | 0         |
| 2021 | 1     | 24  | Nedelja    | 0               | 0             | Ne       | Ne      | 0         |
| 2021 | 1     | 25  | Ponedeljek | 0               | 0             | Ne       | Ne      | 0         |
| 2021 | 1     | 26  | Torek      | 8               | 1             | Da       | Ne      | 8         |
| 2021 | 1     | 27  | Sreda      | 8               | 1             | Da       | Ne      | 8         |
| 2021 | 1     | 28  | Četrtek    | 8               | 1             | Da       | Ne      | 8         |
| 2021 | 1     | 29  | Petek      | 8               | 1             | Da       | Ne      | 8         |
| 2021 | 1     | 30  | Sobota     | 0               | 0             | Ne       | Ne      | 0         |
| 2021 | 1     | 31  | Nedelja    | 0               | 0             | Ne       | Ne      | 0         |

## Prijava in odjava kosil

Ko imamo urejen koledar naredimo pripravo iz vzorca za januar.

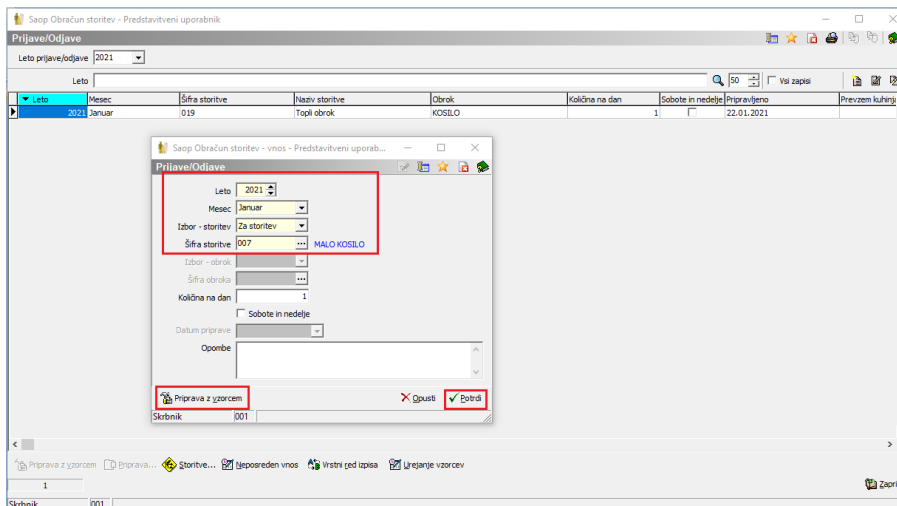

V primeru, da so na malo kosilo oz. kosilo prijavljeni učenci tudi višjih razredov (od 4. razreda naprej), moramo te učence odjaviti od kosila.

Saop Obračun storitev - Predstavitveni uporabnik

Odjava/prijava za: 1/2021

| Opomba | Ime in ime          | Šifra skupine | Razvrščanje | Skupina | Šifra storitve | Naziv storitve | 1 | 2 | 3 | 4 | 5 | 6 | 7 | 8 | 9 | 10 | 11 | 12 | 13 | 14 | 15 | 16 | 17 | 18 | 19 | 20 | 21 | 22 | 23 | 24 | 25 | 26 | 27 | 28 | 29 | 30 | 31 |
|--------|---------------------|---------------|-------------|---------|----------------|----------------|---|---|---|---|---|---|---|---|---|----|----|----|----|----|----|----|----|----|----|----|----|----|----|----|----|----|----|----|----|----|----|
|        | Solar Ene           | 1001          | SA          | 007     | MALO KOSILO    |                | 0 | 0 | 0 | 0 | 0 | 0 | 0 | 0 | 0 | 0  | 0  | 0  | 0  | 0  | 0  | 0  | 0  | 0  | 0  | 0  | 0  | 0  | 0  | 0  | 0  | 0  | 0  | 0  | 0  | 0  | 0  |
|        | Solar Dve           | 2001          | 2A          | 007     | MALO KOSILO    |                | 0 | 0 | 0 | 0 | 0 | 0 | 0 | 0 | 0 | 0  | 0  | 0  | 0  | 0  | 0  | 0  | 0  | 0  | 0  | 0  | 0  | 0  | 0  | 0  | 0  | 0  | 0  | 0  | 0  | 0  | 0  |
|        | Solar Tri           | 3001          | 3A          | 007     | MALO KOSILO    |                | 0 | 0 | 0 | 0 | 0 | 0 | 0 | 0 | 0 | 0  | 0  | 0  | 0  | 0  | 0  | 0  | 0  | 0  | 0  | 0  | 0  | 0  | 0  | 0  | 0  | 0  | 0  | 0  | 0  | 0  | 0  |
|        | Solar Štiri         | 4001          | 4A          | 007     | MALO KOSILO    |                | 0 | 0 | 0 | 0 | 0 | 0 | 0 | 0 | 0 | 0  | 0  | 0  | 0  | 0  | 0  | 0  | 0  | 0  | 0  | 0  | 0  | 0  | 0  | 0  | 0  | 0  | 0  | 0  | 0  | 0  | 0  |
|        | Solar Štiri Dvojček | 4001          | 4A          | 007     | MALO KOSILO    |                | 0 | 0 | 0 | 0 | 0 | 0 | 0 | 0 | 0 | 0  | 0  | 0  | 0  | 0  | 0  | 0  | 0  | 0  | 0  | 0  | 0  | 0  | 0  | 0  | 0  | 0  | 0  | 0  | 0  | 0  | 0  |
|        | Solar Pet           | 5001          | 5A          | 007     | MALO KOSILO    |                | 0 | 0 | 0 | 0 | 0 | 0 | 0 | 0 | 0 | 0  | 0  | 0  | 0  | 0  | 0  | 0  | 0  | 0  | 0  | 0  | 0  | 0  | 0  | 0  | 0  | 0  | 0  | 0  | 0  | 0  | 0  |

To najlažje storimo tako, da na neposrednem vnosu izberemo vse skupine višje od 3. razredov.

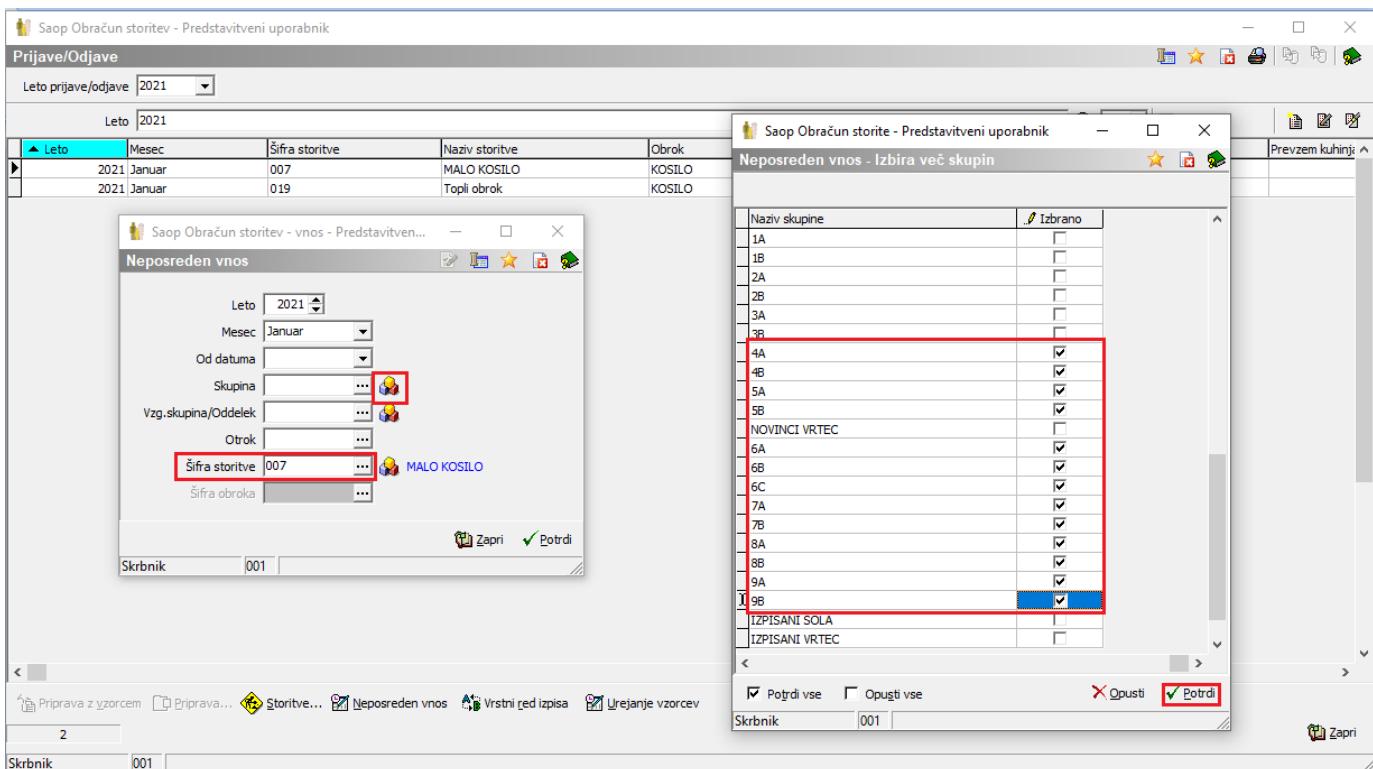

Označimo vse ter damo pravočasna odjava.

Saop Obračun storitev - Predstavitveni uporabnik  
 Odjava/prijava za: 1/2021

| Oznaka                              | Primek in ime       | Šifra skupine | Naziv skupine | Šifra storitve | Naziv storitve | 1 | 2 | 3 | 4 | 5 | 6 | 7 | 8 | 9 | 10 | 11 | 12 | 13 | 14 | 15 | 16 | 17 | 18 | 19 | 20 | 21 | 22 | 23 | 24 | 25 | 26 | 27 | 28 | 29 | 30 | 31 | Prezjem naročila |  |
|-------------------------------------|---------------------|---------------|---------------|----------------|----------------|---|---|---|---|---|---|---|---|---|----|----|----|----|----|----|----|----|----|----|----|----|----|----|----|----|----|----|----|----|----|----|------------------|--|
| <input checked="" type="checkbox"/> | Solar Štiri         | 4001          | 4A            | 007            | MALO KOSILO    | 0 | 0 | 0 | 0 | 0 | 0 | 0 | 0 | 0 | 0  | 0  | 0  | 0  | 0  | 0  | 0  | 0  | 0  | 0  | 0  | 0  | 0  | 0  | 0  | 0  | 0  | 0  | 0  | 0  | 0  | 0  | 0                |  |
| <input checked="" type="checkbox"/> | Solar Štiri Dvojček | 4001          | 4A            | 007            | MALO KOSILO    | 0 | 0 | 0 | 0 | 0 | 0 | 0 | 0 | 0 | 0  | 0  | 0  | 0  | 0  | 0  | 0  | 0  | 0  | 0  | 0  | 0  | 0  | 0  | 0  | 0  | 0  | 0  | 0  | 0  | 0  | 0  | 0                |  |
| <input checked="" type="checkbox"/> | Solar Pet           | 5001          | 5A            | 007            | MALO KOSILO    | 0 | 0 | 0 | 0 | 0 | 0 | 0 | 0 | 0 | 0  | 0  | 0  | 0  | 0  | 0  | 0  | 0  | 0  | 0  | 0  | 0  | 0  | 0  | 0  | 0  | 0  | 0  | 0  | 0  | 0  | 0  | 0                |  |

- Prizeto
- Izbira stolpcev:
  - Šifra skupine
  - Naziv skupine
  - Oddelek/Vzr.skupina
  - Šifra storitve
  - Naziv storitve
  - Prezjem naročila
- Čarovnik za izvoz podatkov ...
- Kopiraj celico Ctrl+C
- Kopiraj vrstico Ctrl+Alt+C
- Število prikazanih zapisov
- Označi celico Ctrl+N
- Označi celotno vrstico Ctrl+V
- Označi celoten stolpec Ctrl+S
- Pravočasna odjava (vpiši 0) Ctrl+0
- Prijava (vpiši 1) Ctrl+1
- Briši koriščen obrok Ctrl+B
- Subvencionirana odjava Ctrl+O
- Izloči iz Koriščenje (prezjem) obrokov
- Razveljavi Izloči iz Koriščenja
- Označi vse Ctrl+A**
- Bavna koriščeno
- Bavna nekoriščeno
- Pisava koriščeno krepko
- Pisava nekoriščeno krepko

Saop Obračun storitev - Predstavitveni uporabnik  
 Odjava/prijava za: 1/2021

| Oznaka                              | Primek in ime       | Šifra skupine | Naziv skupine | Šifra storitve | Naziv storitve | 1 | 2 | 3 | 4 | 5 | 6 | 7 | 8 | 9 | 10 | 11 | 12 | 13 | 14 | 15 | 16 | 17 | 18 | 19 | 20 | 21 | 22 | 23 | 24 | 25 | 26 | 27 | 28 | 29 | 30 | 31 | Prezjem naročila |   |  |
|-------------------------------------|---------------------|---------------|---------------|----------------|----------------|---|---|---|---|---|---|---|---|---|----|----|----|----|----|----|----|----|----|----|----|----|----|----|----|----|----|----|----|----|----|----|------------------|---|--|
| <input checked="" type="checkbox"/> | Solar Štiri         | 4001          | 4A            | 007            | MALO KOSILO    | 0 | 0 | 0 | 0 | 0 | 0 | 0 | 0 | 0 | 0  | 0  | 0  | 0  | 0  | 0  | 0  | 0  | 0  | 0  | 0  | 0  | 0  | 0  | 0  | 0  | 0  | 0  | 0  | 0  | 0  | 0  | 0                |   |  |
| <input checked="" type="checkbox"/> | Solar Štiri Dvojček | 4001          | 4A            | 007            | MALO KOSILO    | 0 | 0 | 0 | 0 | 0 | 0 | 0 | 0 | 0 | 0  | 0  | 0  | 0  | 0  | 0  | 0  | 0  | 0  | 0  | 0  | 0  | 0  | 0  | 0  | 0  | 0  | 0  | 0  | 0  | 0  | 0  | 0                | 0 |  |
| <input checked="" type="checkbox"/> | Solar Pet           | 5001          | 5A            | 007            | MALO KOSILO    | 0 | 0 | 0 | 0 | 0 | 0 | 0 | 0 | 0 | 0  | 0  | 0  | 0  | 0  | 0  | 0  | 0  | 0  | 0  | 0  | 0  | 0  | 0  | 0  | 0  | 0  | 0  | 0  | 0  | 0  | 0  | 0                | 0 |  |

- Prizeto
- Izbira stolpcev:
  - Šifra skupine
  - Naziv skupine
  - Oddelek/Vzr.skupina
  - Šifra storitve
  - Naziv storitve
  - Prezjem naročila
- Čarovnik za izvoz podatkov ...
- Kopiraj celico Ctrl+C
- Kopiraj vrstico Ctrl+Alt+C
- Število prikazanih zapisov
- Označi celico Ctrl+N
- Označi celotno vrstico Ctrl+V
- Označi celoten stolpec Ctrl+S
- Pravočasna odjava (vpiši 0) Ctrl+0**
- Prijava (vpiši 1) Ctrl+1
- Briši koriščen obrok Ctrl+B
- Subvencionirana odjava Ctrl+O
- Izloči iz Koriščenje (prezjem) obrokov
- Razveljavi Izloči iz Koriščenja
- Označi vse Ctrl+A
- Bavna koriščeno
- Bavna nekoriščeno
- Pisava koriščeno krepko
- Pisava nekoriščeno krepko

Ravno tako odjavimo vse otroke od 4. razreda naprej od zajtrka, malice in popoldanske malice.

## Prijava in odjava toplih obrokov

V primeru, da spremljate tople obroke v evidentiranju obrokov moramo vse učence od 26.1.2021 naprej odjaviti od toplega obroka. Učence prve triade zato, da ne bodo naročeni na kosilo in topli obrok, ostale učence pa zato, ker je cena toplega obroka glede na okrožnici št. 6030-1/2021/10 z dne 20.1.2021 ter 6030-1/2020/102 z dne 30.11.2020 drugačna od dne, ko za del učencev poteka pouk v šoli.

Primer kako je učenec prijavljen na kosilo ter topli obrok, ki ga moramo od 26.1.2021 odjaviti.

Saop Obračun storitev - Predstavitveni uporabnik  
 Odjava/prijava za: 1/2021 Šolar Ema

| Ime       | Razvrščanje | Skupina | Šifra storitve | Naziv storitve | 1 | 2 | 3 | 4 | 5 | 6 | 7 | 8 | 9 | 10 | 11 | 12 | 13 | 14 | 15 | 16 | 17 | 18 | 19 | 20 | 21 | 22 | 23 | 24 | 25 | 26 | 27 | 28 | 29 | 30 | 31 |
|-----------|-------------|---------|----------------|----------------|---|---|---|---|---|---|---|---|---|----|----|----|----|----|----|----|----|----|----|----|----|----|----|----|----|----|----|----|----|----|----|
| Šolar Ema | 1001        | 1A      | 007            | MALO KOSILO    | 0 | 0 | 0 | 0 | 0 | 0 | 0 | 0 | 0 | 0  | 0  | 0  | 0  | 0  | 0  | 0  | 0  | 0  | 0  | 0  | 0  | 0  | 0  | 0  | 0  | 0  | 0  | 0  | 0  | 0  | 0  |
| Šolar Ema | 1001        | 1A      | 019            | Topli obrok    | 0 | 0 | 0 | 1 | 1 | 1 | 1 | 1 | 1 | 0  | 0  | 0  | 0  | 0  | 0  | 0  | 0  | 0  | 0  | 0  | 0  | 0  | 0  | 0  | 0  | 0  | 0  | 0  | 0  | 0  | 0  |

Najlažje odjavimo vse učence od toplega obroka tako, da se omejimo na storitev topli obrok.

Saop Obračun storitev - vnos - Predstavitven...

Neposreden vnos

Leto: 2021  
 Mesec: Januar  
 Od datuma:   
 Skupina:   
 Vzrg.skupina/Oddelek:   
 Otrrok:   
 Šifra storitve: 019 Topli obrok  
 Šifra obroka:   
 Zapri Potrdi

Nato v tabeli neposrednega vnosa z desnim klikom izberemo označi celoten stolpec, s ctrl in klikom z miško izberemo stolpce od 26.1. do 29.1. ter izberemo pravočasno odjavo.

Saop Obračun storitev - Predstavitveni uporabnik  
 Odjava/prijava za: 1/2021

| Ime            | Razvrščanje | Skupina | Šifra storitve | Naziv storitve | 1 | 2 | 3 | 4 | 5 | 6 | 7 | 8 | 9 | 10 | 11 | 12 | 13 | 14 | 15 | 16 | 17 | 18 | 19 | 20 | 21 | 22 | 23 | 24 | 25 | 26 | 27 | 28 | 29 | 30 | 31 |   |
|----------------|-------------|---------|----------------|----------------|---|---|---|---|---|---|---|---|---|----|----|----|----|----|----|----|----|----|----|----|----|----|----|----|----|----|----|----|----|----|----|---|
| Šolar Ema      | 1001        | 1A      | 019            | Topli obrok    | 0 | 0 | 0 | 1 | 1 | 1 | 1 | 1 | 0 | 0  | 0  | 0  | 0  | 0  | 0  | 0  | 0  | 0  | 0  | 0  | 0  | 0  | 0  | 0  | 0  | 0  | 0  | 0  | 0  | 0  | 0  |   |
| Šolar Trinajst | 1001        | 1A      | 019            | Topli obrok    | 0 | 0 | 0 | 1 | 1 | 1 | 1 | 1 | 0 | 0  | 0  | 0  | 0  | 0  | 0  | 0  | 0  | 0  | 0  | 0  | 0  | 0  | 0  | 0  | 0  | 0  | 0  | 0  | 0  | 0  | 0  | 0 |
| Šolar Pet      | 5001        | 5A      | 019            | Topli obrok    | 0 | 0 | 0 | 1 | 1 | 1 | 1 | 1 | 0 | 0  | 0  | 0  | 0  | 0  | 0  | 0  | 0  | 0  | 0  | 0  | 0  | 0  | 0  | 0  | 0  | 0  | 0  | 0  | 0  | 0  | 0  | 0 |
| Šolar Šest     | 6001        | 6A      | 019            | Topli obrok    | 0 | 0 | 0 | 1 | 1 | 1 | 1 | 1 | 0 | 0  | 0  | 0  | 0  | 0  | 0  | 0  | 0  | 0  | 0  | 0  | 0  | 0  | 0  | 0  | 0  | 0  | 0  | 0  | 0  | 0  | 0  | 0 |

Za učence, ki bodo še vedno prejeli topli obrok moramo narediti novo storitev npr. »Topli obrok od 26.1. naprej«. Ta storitev mora imeti ceno, ki je enaka, kot je cena malega oz. velikega kosila (po izbiri) ter višja za 0,18€ za embalažo. V primeru, da topli obrok dostavljate se odpre še eno storitev npr. »Topli obrok s prevozom od 26.1. naprej«, ki ima ceno višjo še za 0,6€.

V mojem primeru sem ceno velikega kosila povečal za 0,18€.

Saop Obračun storitev - Predstavitveni uporabnik

Storitve

Gre v obračun  Avtomatsko gre v obračun  Ne gre v obračun

Storitev

Cena z DDV  Cena z DDV  Cena z DDV

| ▼ Stb... | Naziv storitve              | Oprostitev | Davek | Cena     | Cena z DDV | Kolicina |
|----------|-----------------------------|------------|-------|----------|------------|----------|
| 001      | OSKRBA                      | 0          | 0     | 0,0000   | 0,0000     | 1,00     |
| 002      | PORAČUN                     | 0          | 0     | 0,0000   | 0,0000     | 1,00     |
| 003      | MEDMesečna SPREMEMBA        | 0          | 0     | 0,0000   | 0,0000     | 1,00     |
| 004      | ZAMUDNE OBRETI              | 0          | 0     | 0,0000   | 0,0000     | 1,00     |
| 005      | ZAJTRK                      | 0          | 0     | 0,8000   | 0,8000     | 1,00     |
| 006      | MALICA                      | 0          | 0     | 0,8000   | 0,8000     | 1,00     |
| 007      | MALO KOSILO                 | 0          | 0     | 2,2000   | 2,2000     | 1,00     |
| 008      | VELIKO KOSILO               | 0          | 0     | 2,5000   | 2,5000     | 1,00     |
| 009      | POPOLDANSKA MALICA          | 0          | 0     | 0,8000   | 0,8000     | 1,00     |
| 010      | PREDSTAVA - TEST OLAP       | 0          | 0     | 1,5000   | 1,5000     | 1,00     |
| 011      | Doplačilo za šolo v naravi  | D          | 0     | 30,0000  | 30,0000    | 1,00     |
| 012      | ŠOLA V NARAVI               | D          | 0     | 100,0000 | 100,0000   | 1,00     |
| 013      | Prevoz                      | D          | 0     | 2,0000   | 2,0000     | 1,00     |
| 014      | Ključek za registracijo     | D          | 0     | 2,0000   | 2,0000     | 1,00     |
| 015      | Učbeniški sklad             | D          | 0     | 60,0000  | 60,0000    | 1,00     |
| 016      | Končni izlet                | D          | 0     | 30,0000  | 30,0000    | 1,00     |
| 017      | Atlas                       | D          | 0     | 25,3000  | 25,3000    | 1,00     |
| 018      | Poračun prehrane            | D          | 0     | 0,8000   | 0,8000     | 1,00     |
| 019      | Topli obrok                 | D          | 0     | 2,6000   | 2,6000     | 1,00     |
| 020      | Topli obrok s prevozom      | D          | 0     | 3,2000   | 3,2000     | 1,00     |
| 021      | Topli obrok od 26.1. naprej | D          | 0     | 2,6800   | 2,6800     | 1,00     |

Saop Obračun storitev - sprememba - Predstavitveni uporabnik

Storitve

Šifra storitve: 021

Naziv storitve: Topli obrok od 26.1. naprej

Oznaka DDV: Oprostitev davka

Stopnja DDV: Stopnja 0 Odstotek davka: 0,00

Cena brez davka: 2,6800

Cena z davkom: 2,6800

Predvidena količina: 1,00

Gre v obračun: V obračun gre storitev iz dnevnih evidenc in predvidenih storitev

Komercialna

Konto prihodka: ...

Evidenčni konto: ...

Konto prihodka doplačila: ...

Stroškovno mesto: ...

Stroškovni nosilec: ...

Referent: ...

Delovni nalog: ...

Skupina storitve: ...

Kategorija: ...

Obrok

Prepoved samostojne odjave obrokov

Oznaka obroka: 3 KOSILO

Subvencija malice

Subvencija kosila

Opombe: ...

Obroki/Meniji Opusti Potrdi

Skrbnik: 001

Najbolje, da tudi za storitev »Topli obrok od 26.1. naprej« pripravite vzorec (za učence od 4. razreda naprej) ter iz vzorca prenesete v januar prijave od 26.1.2020 do konca meseca.

Na spodnji sliki je primer, ko so otroci pravilno prijavljeni na obroke. Npr. Šolar Ena (prvi razred) je naročen na malico in malo kosilo od 26.1.2021, do 25.1. pa na topli obrok. Šolar Pet (peti razred) pa je naročen na »Topli obrok« do 25.1.2021 nato pa na »Topli obrok od 26.1. naprej«. Na malico in kosilo ni prijavljen.

Odljava/prijava za: 1/2021

Oznaka  Razvrščanje  Skupina

| Oznaka                              | Priimek in ime      | Šifra skupine | Naziv skupine | Šifra storitve | Naziv storitve               | 1 | 2 | 3 | 4 | 5 | 6 | 7 | 8 | 9 | 10 | 11 | 12 | 13 | 14 | 15 | 16 | 17 | 18 | 19 | 20 | 21 | 22 | 23 | 24 | 25 | 26 | 27 | 28 | 29 | 30 | 31 |   |   |   |
|-------------------------------------|---------------------|---------------|---------------|----------------|------------------------------|---|---|---|---|---|---|---|---|---|----|----|----|----|----|----|----|----|----|----|----|----|----|----|----|----|----|----|----|----|----|----|---|---|---|
| <input checked="" type="checkbox"/> | Solar Ena           | 1001          | 1A            | 006            | MALICA                       | 0 | 0 | 0 | 0 | 0 | 0 | 0 | 0 | 0 | 0  | 0  | 0  | 0  | 0  | 0  | 0  | 0  | 0  | 0  | 0  | 0  | 0  | 0  | 0  | 0  | 0  | 0  | 0  | 0  | 0  | 0  | 0 |   |   |
| <input checked="" type="checkbox"/> | Solar Ena           | 1001          | 1A            | 007            | MALO KOŠILO                  | 0 | 0 | 0 | 0 | 0 | 0 | 0 | 0 | 0 | 0  | 0  | 0  | 0  | 0  | 0  | 0  | 0  | 0  | 0  | 0  | 0  | 0  | 0  | 0  | 0  | 0  | 0  | 0  | 0  | 0  | 0  | 0 |   |   |
| <input checked="" type="checkbox"/> | Solar Ena           | 1001          | 1A            | 019            | Topli obrok                  | 0 | 0 | 0 | 1 | 1 | 1 | 1 | 1 | 0 | 0  | 1  | 1  | 1  | 1  | 1  | 0  | 0  | 1  | 1  | 1  | 1  | 1  | 1  | 0  | 0  | 1  | 0  | 0  | 0  | 0  | 0  | 0 |   |   |
| <input checked="" type="checkbox"/> | Solar Štrnajst      | 1001          | 1A            | 007            | MALO KOŠILO                  | 0 | 0 | 0 | 0 | 0 | 0 | 0 | 0 | 0 | 0  | 0  | 0  | 0  | 0  | 0  | 0  | 0  | 0  | 0  | 0  | 0  | 0  | 0  | 0  | 0  | 0  | 0  | 0  | 0  | 0  | 0  | 0 |   |   |
| <input checked="" type="checkbox"/> | Solar Štrnajst      | 1001          | 1A            | 019            | Topli obrok                  | 0 | 0 | 0 | 1 | 1 | 1 | 1 | 1 | 0 | 0  | 1  | 1  | 1  | 1  | 1  | 0  | 0  | 1  | 1  | 1  | 1  | 1  | 1  | 0  | 0  | 1  | 0  | 0  | 0  | 0  | 0  | 0 |   |   |
| <input checked="" type="checkbox"/> | Solar Trinajst      | 1001          | 1A            | 007            | MALO KOŠILO                  | 0 | 0 | 0 | 0 | 0 | 0 | 0 | 0 | 0 | 0  | 0  | 0  | 0  | 0  | 0  | 0  | 0  | 0  | 0  | 0  | 0  | 0  | 0  | 0  | 0  | 0  | 0  | 0  | 0  | 0  | 0  | 0 |   |   |
| <input checked="" type="checkbox"/> | Solar Trinajst      | 1001          | 1A            | 019            | Topli obrok                  | 0 | 0 | 0 | 1 | 1 | 1 | 1 | 0 | 0 | 0  | 1  | 1  | 1  | 1  | 1  | 0  | 0  | 1  | 1  | 1  | 1  | 1  | 0  | 0  | 1  | 0  | 0  | 0  | 0  | 0  | 0  | 0 |   |   |
| <input checked="" type="checkbox"/> | Solar Dve           | 2001          | 2A            | 006            | MALICA                       | 0 | 0 | 0 | 0 | 0 | 0 | 0 | 0 | 0 | 0  | 0  | 0  | 0  | 0  | 0  | 0  | 0  | 0  | 0  | 0  | 0  | 0  | 0  | 0  | 0  | 0  | 0  | 0  | 0  | 0  | 0  | 0 |   |   |
| <input checked="" type="checkbox"/> | Solar Dve           | 2001          | 2A            | 007            | MALO KOŠILO                  | 0 | 0 | 0 | 0 | 0 | 0 | 0 | 0 | 0 | 0  | 0  | 0  | 0  | 0  | 0  | 0  | 0  | 0  | 0  | 0  | 0  | 0  | 0  | 0  | 0  | 0  | 0  | 0  | 0  | 0  | 0  | 0 | 0 |   |
| <input checked="" type="checkbox"/> | Solar Tri           | 3001          | 3A            | 006            | MALICA                       | 0 | 0 | 0 | 0 | 0 | 0 | 0 | 0 | 0 | 0  | 0  | 0  | 0  | 0  | 0  | 0  | 0  | 0  | 0  | 0  | 0  | 0  | 0  | 0  | 0  | 0  | 0  | 0  | 0  | 0  | 0  | 0 | 0 |   |
| <input checked="" type="checkbox"/> | Solar Tri           | 3001          | 3A            | 007            | MALO KOŠILO                  | 0 | 0 | 0 | 0 | 0 | 0 | 0 | 0 | 0 | 0  | 0  | 0  | 0  | 0  | 0  | 0  | 0  | 0  | 0  | 0  | 0  | 0  | 0  | 0  | 0  | 0  | 0  | 0  | 0  | 0  | 0  | 0 | 0 |   |
| <input checked="" type="checkbox"/> | Solar Štiri         | 4001          | 4A            | 006            | MALICA                       | 0 | 0 | 0 | 0 | 0 | 0 | 0 | 0 | 0 | 0  | 0  | 0  | 0  | 0  | 0  | 0  | 0  | 0  | 0  | 0  | 0  | 0  | 0  | 0  | 0  | 0  | 0  | 0  | 0  | 0  | 0  | 0 | 0 |   |
| <input checked="" type="checkbox"/> | Solar Štiri         | 4001          | 4A            | 007            | MALO KOŠILO                  | 0 | 0 | 0 | 0 | 0 | 0 | 0 | 0 | 0 | 0  | 0  | 0  | 0  | 0  | 0  | 0  | 0  | 0  | 0  | 0  | 0  | 0  | 0  | 0  | 0  | 0  | 0  | 0  | 0  | 0  | 0  | 0 | 0 |   |
| <input checked="" type="checkbox"/> | Solar Štiri Dvojček | 4001          | 4A            | 006            | MALICA                       | 0 | 0 | 0 | 0 | 0 | 0 | 0 | 0 | 0 | 0  | 0  | 0  | 0  | 0  | 0  | 0  | 0  | 0  | 0  | 0  | 0  | 0  | 0  | 0  | 0  | 0  | 0  | 0  | 0  | 0  | 0  | 0 | 0 |   |
| <input checked="" type="checkbox"/> | Solar Štiri Dvojček | 4001          | 4A            | 007            | MALO KOŠILO                  | 0 | 0 | 0 | 0 | 0 | 0 | 0 | 0 | 0 | 0  | 0  | 0  | 0  | 0  | 0  | 0  | 0  | 0  | 0  | 0  | 0  | 0  | 0  | 0  | 0  | 0  | 0  | 0  | 0  | 0  | 0  | 0 | 0 |   |
| <input checked="" type="checkbox"/> | Solar Pet           | 5001          | 5A            | 006            | MALICA                       | 0 | 0 | 0 | 0 | 0 | 0 | 0 | 0 | 0 | 0  | 0  | 0  | 0  | 0  | 0  | 0  | 0  | 0  | 0  | 0  | 0  | 0  | 0  | 0  | 0  | 0  | 0  | 0  | 0  | 0  | 0  | 0 | 0 |   |
| <input checked="" type="checkbox"/> | Solar Pet           | 5001          | 5A            | 007            | MALO KOŠILO                  | 0 | 0 | 0 | 0 | 0 | 0 | 0 | 0 | 0 | 0  | 0  | 0  | 0  | 0  | 0  | 0  | 0  | 0  | 0  | 0  | 0  | 0  | 0  | 0  | 0  | 0  | 0  | 0  | 0  | 0  | 0  | 0 | 0 |   |
| <input checked="" type="checkbox"/> | Solar Pet           | 5001          | 5A            | 019            | Topli obrok                  | 0 | 0 | 0 | 1 | 1 | 1 | 1 | 1 | 0 | 0  | 1  | 1  | 1  | 1  | 1  | 0  | 0  | 1  | 1  | 1  | 1  | 1  | 1  | 0  | 0  | 1  | 0  | 0  | 0  | 0  | 0  | 0 | 0 |   |
| <input checked="" type="checkbox"/> | Solar Pet           | 5001          | 5A            | 021            | Topli obrok od 26. 1. naprej | 0 | 0 | 0 | 0 | 0 | 0 | 0 | 0 | 0 | 0  | 0  | 0  | 0  | 0  | 0  | 0  | 0  | 0  | 0  | 0  | 0  | 0  | 0  | 0  | 0  | 0  | 0  | 0  | 0  | 0  | 0  | 0 | 0 |   |
| <input checked="" type="checkbox"/> | Solar Šest          | 6001          | 6A            | 006            | MALICA                       | 0 | 0 | 0 | 0 | 0 | 0 | 0 | 0 | 0 | 0  | 0  | 0  | 0  | 0  | 0  | 0  | 0  | 0  | 0  | 0  | 0  | 0  | 0  | 0  | 0  | 0  | 0  | 0  | 0  | 0  | 0  | 0 | 0 |   |
| <input checked="" type="checkbox"/> | Solar Šest          | 6001          | 6A            | 019            | Topli obrok                  | 0 | 0 | 0 | 1 | 1 | 1 | 1 | 1 | 0 | 0  | 1  | 1  | 1  | 1  | 1  | 0  | 0  | 1  | 1  | 1  | 1  | 1  | 1  | 0  | 0  | 1  | 0  | 0  | 0  | 0  | 0  | 0 | 0 |   |
| <input checked="" type="checkbox"/> | Solar Šest          | 6001          | 6A            | 021            | Topli obrok od 26. 1. naprej | 0 | 0 | 0 | 0 | 0 | 0 | 0 | 0 | 0 | 0  | 0  | 0  | 0  | 0  | 0  | 0  | 0  | 0  | 0  | 0  | 0  | 0  | 0  | 0  | 0  | 0  | 0  | 0  | 0  | 0  | 0  | 0 | 0 | 0 |
| <input checked="" type="checkbox"/> | Solar Sedem         | 7001          | 7A            | 006            | MALICA                       | 0 | 0 | 0 | 0 | 0 | 0 | 0 | 0 | 0 | 0  | 0  | 0  | 0  | 0  | 0  | 0  | 0  | 0  | 0  | 0  | 0  | 0  | 0  | 0  | 0  | 0  | 0  | 0  | 0  | 0  | 0  | 0 | 0 |   |
| <input checked="" type="checkbox"/> | Solar Osem          | 9001          | 9A            | 006            | MALICA                       | 0 | 0 | 0 | 0 | 0 | 0 | 0 | 0 | 0 | 0  | 0  | 0  | 0  | 0  | 0  | 0  | 0  | 0  | 0  | 0  | 0  | 0  | 0  | 0  | 0  | 0  | 0  | 0  | 0  | 0  | 0  | 0 | 0 |   |

Ko imate vse obroke prenesene iz vzorca v januar, morate spremeniti na koledarju, da so od 4.1.2021 naprej delovni dnevi, da bo dovolilo popravljati tople obroke do 26.1.2020 ter, da bo pravilen izpis za subvencijo šolske prehrane.

SAOP d.o.o.