

## Nastavitev povezave storitve e-VEM preko ePoštarja

Navodila opisana v nadaljevanju se nanašajo zgolj na vzpostavitev povezave med iCenter ePoštar in e-VEM.

### 1) Namestitev zadnje verzije iCentra

Namestite zadnjo verzijo različice iCentra, ki jo najdete na osebнем SAOP portalu (<http://moj.saop.si/icenter>).

### 2) Namestitev ePoštarja

Prvi od pogojev za povezavo z e-VEM je, da imate nameščenega Saop ePoštarja. Ali imate ePoštarja nameščenega lahko preverite v iCentru pod: »Administracija→Pripomočki→Administrativni pogledi ePoštarja→ Delovanje storitve. Če se vam ob kliku na »Delovanje storitve« pojavi spodnje okno pomeni, da ePoštarja nimate nameščenega. Za samo namestitev ePoštarja lahko oddate na portalu za stranke (<http://moj.saop.si/icenter>) zahtevek na Tehnično podporo.

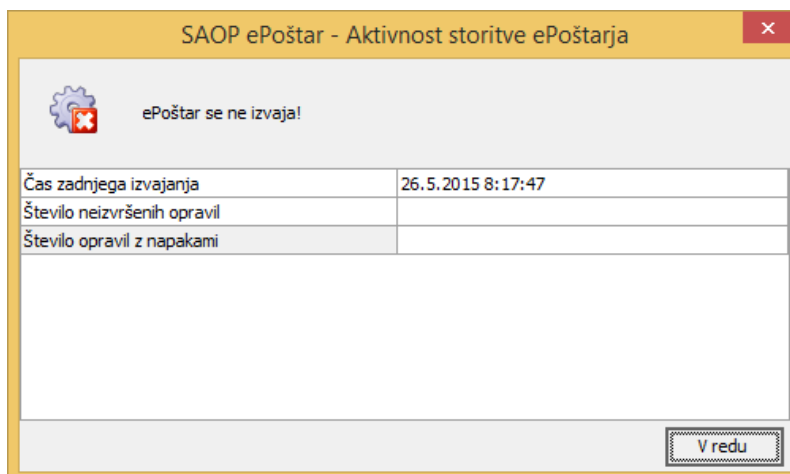

### 3) Registracija certifikata

Na spletni strani <http://evem.gov.si/evem/drzavljeni/zacetna.evem> prijavite certifikat, ki ga boste uporabljali za oddajo obrazcev. To ni vaš osebni certifikat ampak strežniški certifikat, ki se glasi na oddelek ali vaš podjetje (npr. računovostvo). To je v bistvu certifikat, ki ga uporabljate za uvoz e-računov iz UJP ali preko ZZI.

### 4) Nastavitve ePoštarja

Ko imate vse zgoraj navedene točke izpolnjene, lahko uredite nastavitve ePoštarja. Za nastavitve ePoštarja morate biti v iCenter prijavljeni kot operater Skrbnik. Po prijavi v iCenter uredite nastavitve ePoštarja tako, da pod »Administracija→ Uporabnik in Računalnik→ Nazivi in Licence→ Izberete vaš naziv in kliknete popravi zapis→ nato ePoštar→ kliknete na Vnesi zapis ter nato izberete storitev eVem.

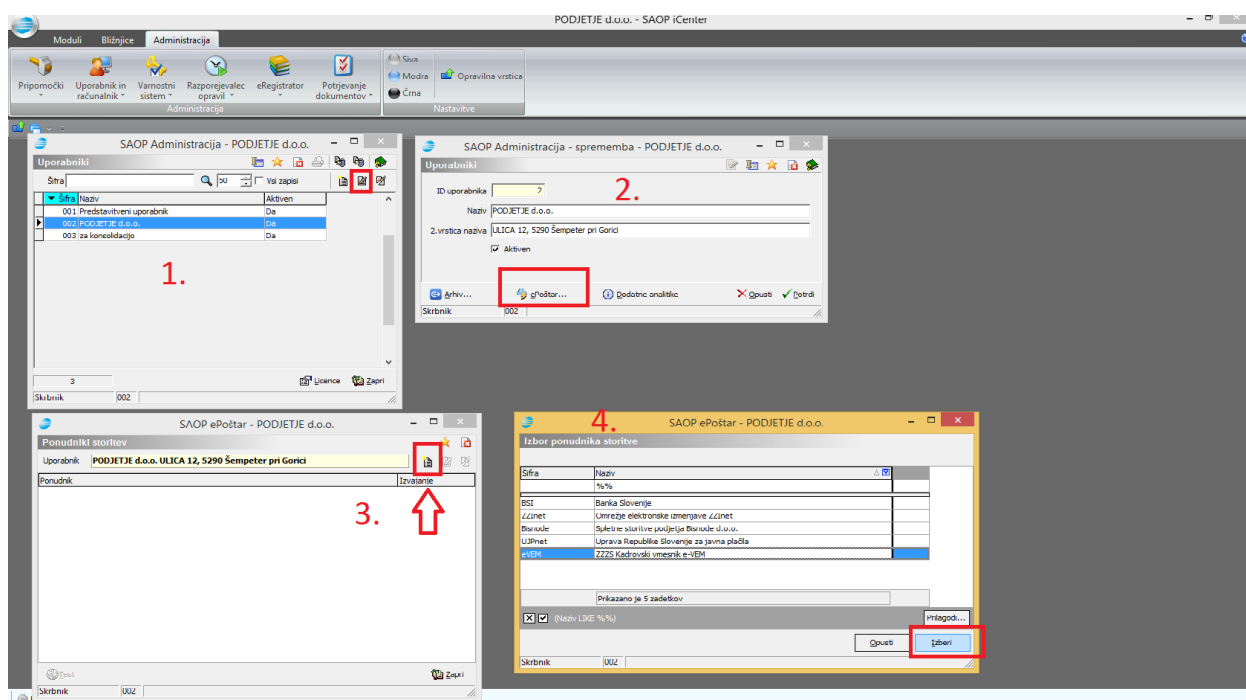
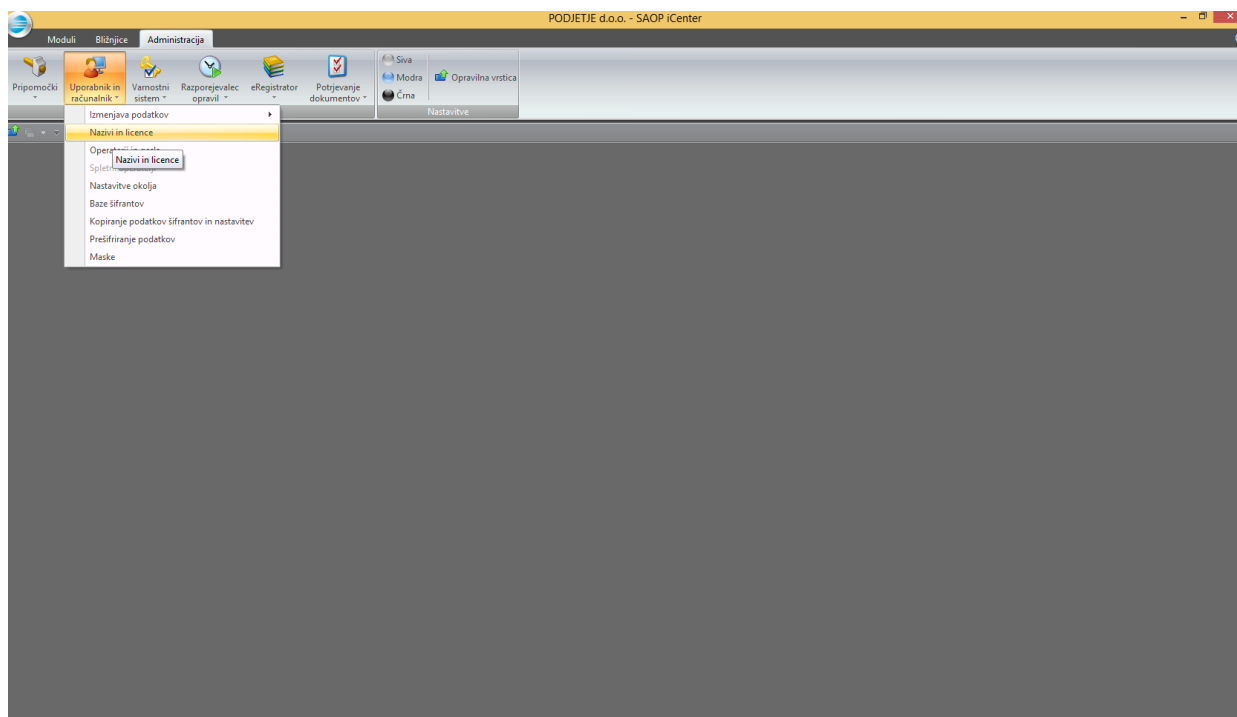

## 5) Vpis podatkov

Odpre se vam okno kjer vpišete podatke.

URL se vam avtomatsko doda sam. Če ni tako ga lahko tudi ročno sami dodate: <https://evem.gov.si/evem-hrs/services/HrsService> .

Pod razpoznavni odtis vpišemo odtis potrdila, ki ste ga prijavi na e-VEM. Tukaj pazite, saj če boste odtis »kopirali« in ga sem »prilepili«, boste morali izbrisati vse presledke, pri tem pa pazite, da vam, ko kliknete na naslednje polje »Dodatni parametri«, pred razpoznavni odtisom ne naredi vprašaja. Če ga opazite ga izbrišite.

Referenčna številka je podatek, ki ga prejmete ob prijavi potrdila.

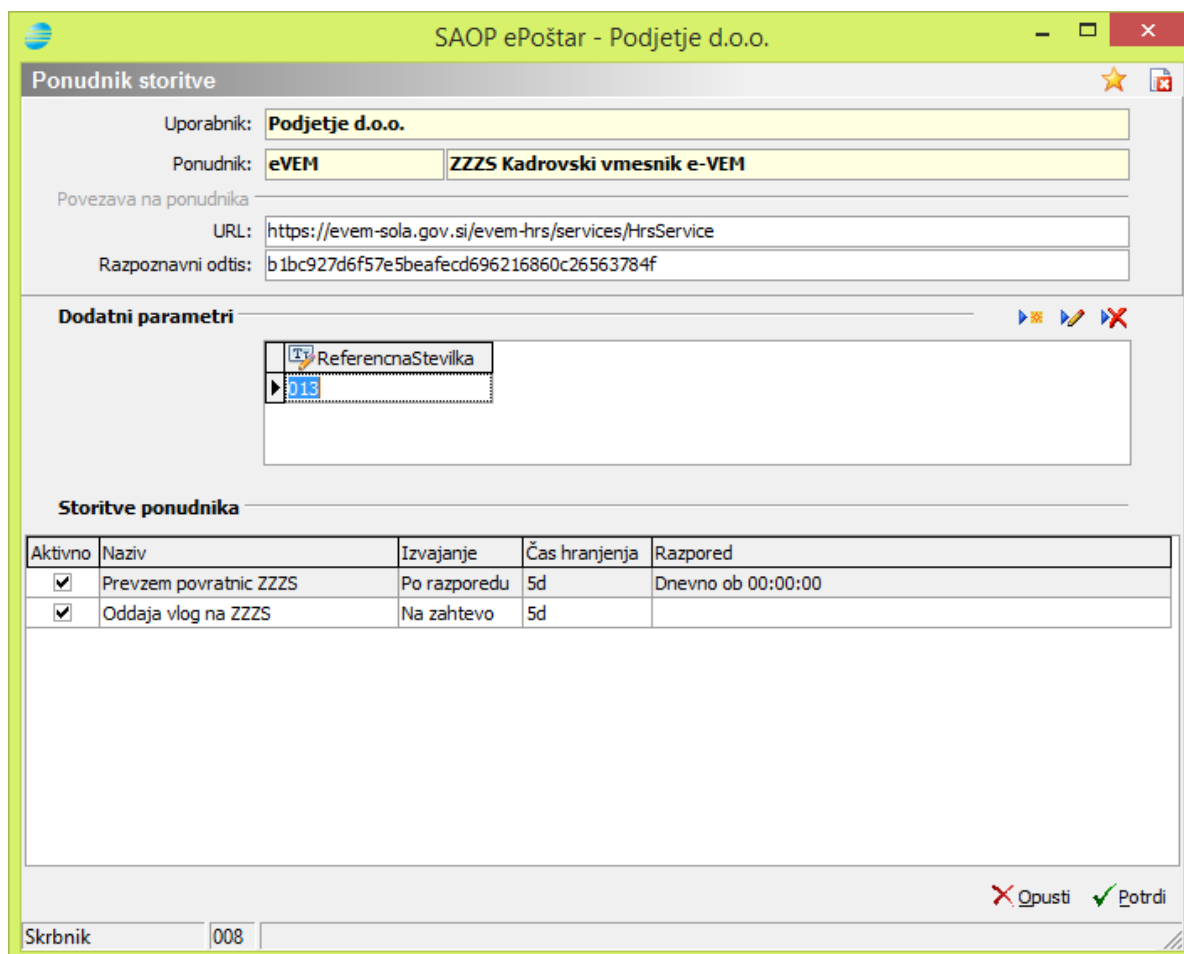

SAOP ePoštar - Podjetje d.o.o.

**Ponudnik storitve**

Uporabnik: **Podjetje d.o.o.**

Ponudnik: **eVEM** **ZZZS Kadrovski vmesnik e-VEM**

Povezava na ponudnika

URL: **https://evem-sola.gov.si/evem-hrs/services/HrsService**

Razpoznavni odtis: **b1bc927d6f57e5beafecd696216860c26563784f**

**Dodatni parametri**

Referenčna številka

113

**Storitve ponudnika**

Aktivno	Naziv	Izvajanje	Čas hranjenja	Razpored
<input checked="" type="checkbox"/>	Prevoz povratnic ZZZS	Po razporedu	5d	Dnevno ob 00:00:00
<input checked="" type="checkbox"/>	Oddaja vlog na ZZZS	Na zahtevo	5d	

Opusti Potrdi

Skrbnik 008

ePoštar ima dve storitvi – oddajo vloge, ki se sproži takoj, ko oddamo obrazec in prevzem povratnic.

### 5.1) Prevzem povratnic ZZZS

Prevzem povratnic lahko nastavimo tako, da se nam izvede enkrat dnevno ali časovno, kot sami želimo. Izberemo cikel ponavljanja ter nastavimo Dnevno pogostost ponavljanja. Za začetni datum lahko vpišete kar datum, ko nastavljate samega ePoštarja.

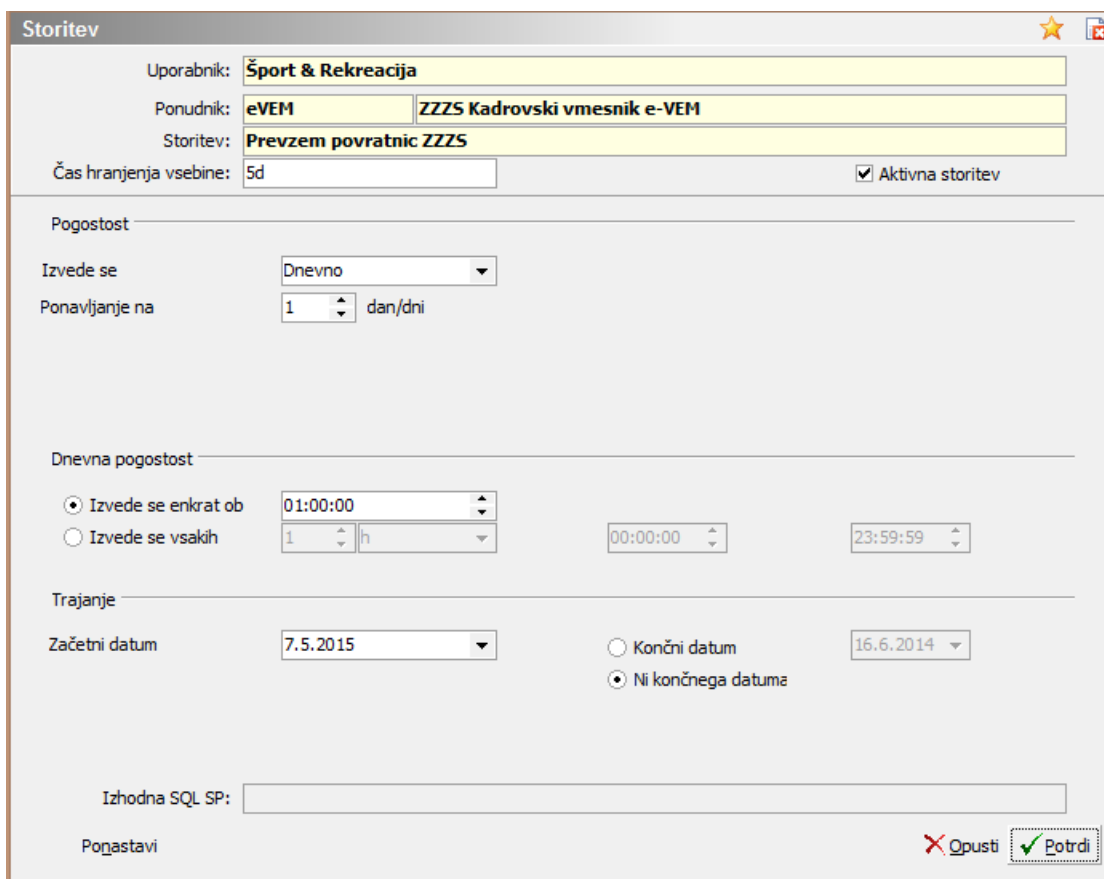

**Storitev**

Uporabnik: Šport & Rekreacija

Ponudnik: eVEM ZZZS Kadrovski vmesnik e-VEM

Storitev: Prevzem povratnic ZZZS

Čas hranjenja vsebine: 5d  Aktivna storitev

**Pogostost**

Izvede se: Dnevno

Ponavljanje na: 1 dan/dni

**Dnevna pogostost**

Izvede se enkrat ob: 01:00:00

Izvede se vsakih: 1 h, 00:00:00, 23:59:59

**Trajanje**

Začetni datum: 7.5.2015

Končni datum: 16.6.2014

Ni končnega datuma

Izhodna SQL SP:

Ponastavi

### 5.2) Oddaja vlog na ZZZS

Za oddajo vlog na ZZZS izpolnimo podatke kot je prikazano na sliki spodaj in označimo kljukico na »Aktivna storitev«.

Storitev

Uporabnik: Šport & Rekreacija

Ponudnik: eVEM ZZS Kadrovski vmesnik e-VEM

Storitev: Oddaja vlog na ZZS

Čas hranjenja vsebine: 5d  Aktivna storitev

Izhodna SQL SP:

## 6) Testiranje delovanja storitve ePoštarja

Ko kliknemo Test počakamo do približno 5 minut. V primeru, da so nastavitve pravilno urejene, se nam izpiše obvestilo »Test ok«.

SAOP ePoštar - Šport & Rekreacija

Ponudniki storitev

Uporabnik: Šport & Rekreacija

Ponudnik	Izvajanje
ZZS Kadrovski vmesnik e-VEM	
Prezem povratnic ZZS	Po razporedu
Oddaja vlog na ZZS	Na zahtevo

Skrbnik 004

## 7) Pregled delovanja storitve

Pod »Pripomočki→Administrativni pregledi ePoštarja→Dnevnik prometa« boste lahko videli promet prejetanja povratnic ter oddaja obrazcev na e-VEM.

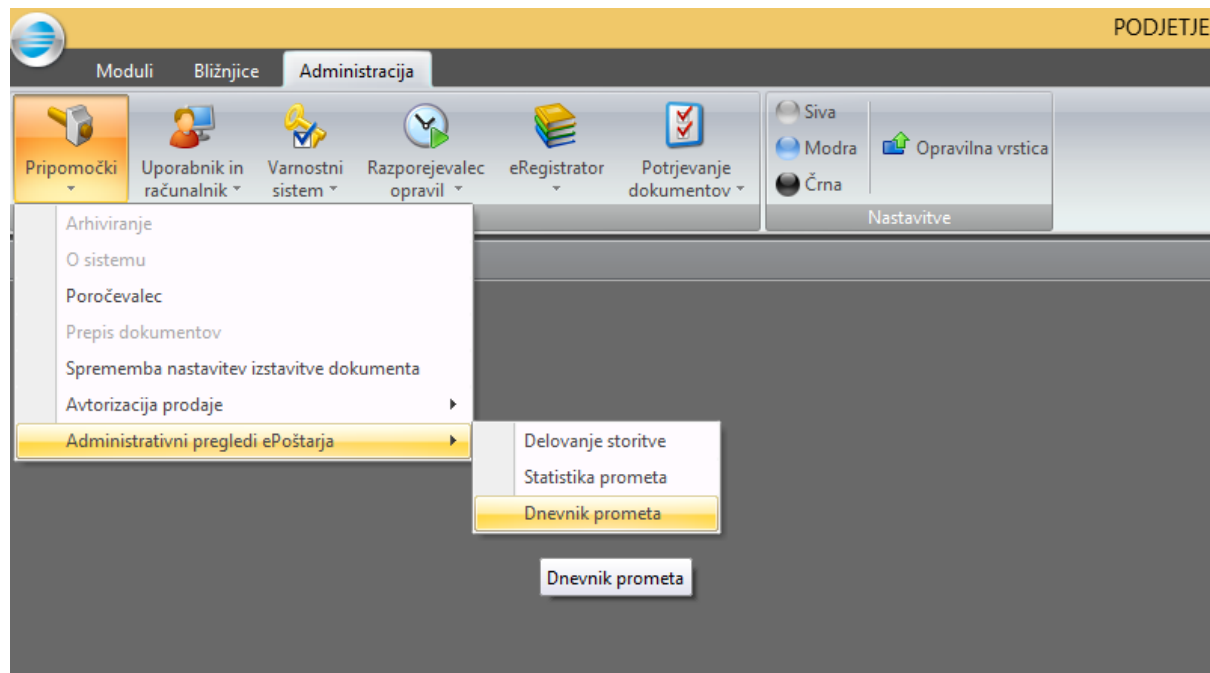
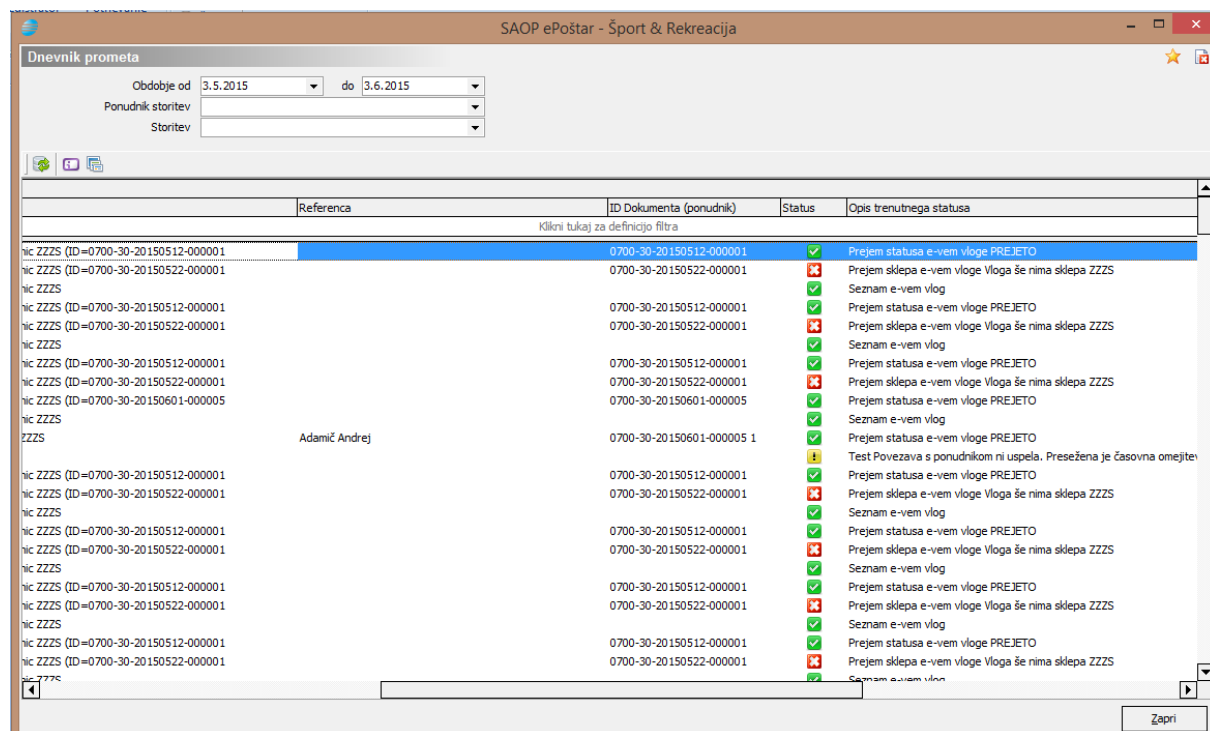
The screenshot shows the 'Dnevnik prometa' window. It has a date range filter set to '3.5.2015' to '3.6.2015'. Below the filter is a table with columns: 'Referenca', 'ID Dokumenta (ponudnik)', 'Status', and 'Opis trenutnega statusa'. The table contains multiple rows of data, including document IDs and their corresponding statuses.

Referenca	ID Dokumenta (ponudnik)	Status	Opis trenutnega statusa
nic ZZS (ID=0700-30-20150512-000001)	0700-30-20150512-000001	✓	Prejem statusa e-vem vloge PREJETO
nic ZZS (ID=0700-30-20150522-000001)	0700-30-20150522-000001	✗	Prejem sklepa e-vem vloge Vloga še nima sklepa ZZS
nic ZZS		✓	Seznam e-vem vlog
nic ZZS (ID=0700-30-20150512-000001)	0700-30-20150512-000001	✓	Prejem statusa e-vem vloge PREJETO
nic ZZS (ID=0700-30-20150522-000001)	0700-30-20150522-000001	✗	Prejem sklepa e-vem vloge Vloga še nima sklepa ZZS
nic ZZS		✓	Seznam e-vem vlog
nic ZZS (ID=0700-30-20150512-000001)	0700-30-20150512-000001	✓	Prejem statusa e-vem vloge PREJETO
nic ZZS (ID=0700-30-20150522-000001)	0700-30-20150522-000001	✗	Prejem sklepa e-vem vloge Vloga še nima sklepa ZZS
nic ZZS (ID=0700-30-20150601-000005)	0700-30-20150601-000005	✓	Prejem statusa e-vem vloge PREJETO
nic ZZS		✓	Seznam e-vem vlog
ZZS	Adamič Andrej	✓	Prejem statusa e-vem vloge PREJETO
ZZS		!	Test Povezava s ponudnikom ni uspela. Presežena je časovna omejitev
nic ZZS (ID=0700-30-20150512-000001)	0700-30-20150512-000001	✓	Prejem statusa e-vem vloge PREJETO
nic ZZS (ID=0700-30-20150522-000001)	0700-30-20150522-000001	✗	Prejem sklepa e-vem vloge Vloga še nima sklepa ZZS
nic ZZS		✓	Seznam e-vem vlog
nic ZZS (ID=0700-30-20150512-000001)	0700-30-20150512-000001	✓	Prejem statusa e-vem vloge PREJETO
nic ZZS (ID=0700-30-20150522-000001)	0700-30-20150522-000001	✗	Prejem sklepa e-vem vloge Vloga še nima sklepa ZZS
nic ZZS		✓	Seznam e-vem vlog
nic ZZS (ID=0700-30-20150512-000001)	0700-30-20150512-000001	✓	Prejem statusa e-vem vloge PREJETO
nic ZZS (ID=0700-30-20150522-000001)	0700-30-20150522-000001	✗	Prejem sklepa e-vem vloge Vloga še nima sklepa ZZS
nic ZZS		✓	Seznam e-vem vlog
nic ZZS (ID=0700-30-20150512-000001)	0700-30-20150512-000001	✓	Prejem statusa e-vem vloge PREJETO
nic ZZS (ID=0700-30-20150522-000001)	0700-30-20150522-000001	✗	Prejem sklepa e-vem vloge Vloga še nima sklepa ZZS
nic 7775		✓	Seznam e-vem vlog