

Sustav OSS – EU uredba

Od 1. srpnja 2021. godine na snagu su stupile izmjene Zakona o PDV-u kao posljedica Direktive Vijeća (EU), a koje se odnose na oporezivanje isporuka dobara i usluga na daljinu, tzv. e-TRGOVINA.

U iCentru je s verzijom 2021_09_002 podržan poseban postupak oporezivanja za prodaju dobara na daljinu unutar EU-a i za usluge koje isporučuju porezni obveznici sa sjedištem unutar EU-a, ali bez sjedišta u državi članici potrošnje. Pojednostavljenje u oporezivanju pri prodaji dobara na daljinu i usluga iz čl. 16. -26. Zakona o PDV-u se odnosi na kupce – fizičke osobe iz EU. Evidentiranje prometa za ostale posebne postupke oporezivanja trenutno nije podržano. Ukoliko postoji potreba za ostale posebne postupke oporezivanja, molimo, obratite se našoj prodaji.

Uključivanje u sustav OSS

Uključivanje u sustav OSS je dobrovoljno. Oni koji već posluju na tržištu EU i registrirani su u državama članicama za potrebe PDV-a, mogu nastaviti evidentirati poslovne događaje na jednak način kao i do sada ili se mogu registrirati u RH za postupak OSS-a (obavijestiti zemlju članicu da će se registrirati u RH za isporuke »sve na jednom mjestu«). Ukoliko se porezni obveznik prijavi u RH za primjenu OSS-a, potrebno je u iCentru urediti određene postavke.

Uredite postavke da ste se uključili u sustav OSS, eng. OSS = One Stop Shop.

Fakturiranje / Postavke programa / Postavke programa / kartica Veze :

KNJIŽENJE	
Vrsta knjigovodstva	Financijsko knjigovodstvo
Tip knjiženja	izvoz u datoteku FIN
Vrsta knjiženja PDV-a	izvoz u datoteku WIN
Temeljnica FIN	IRA Izlazni računi
Događaj FIN	2 Izlazni računi
Knjiga PDV-a	IRA Izdani računi
<input checked="" type="checkbox"/> Prodaja na daljinu - OSS	

Ili u modulu PDV-a:

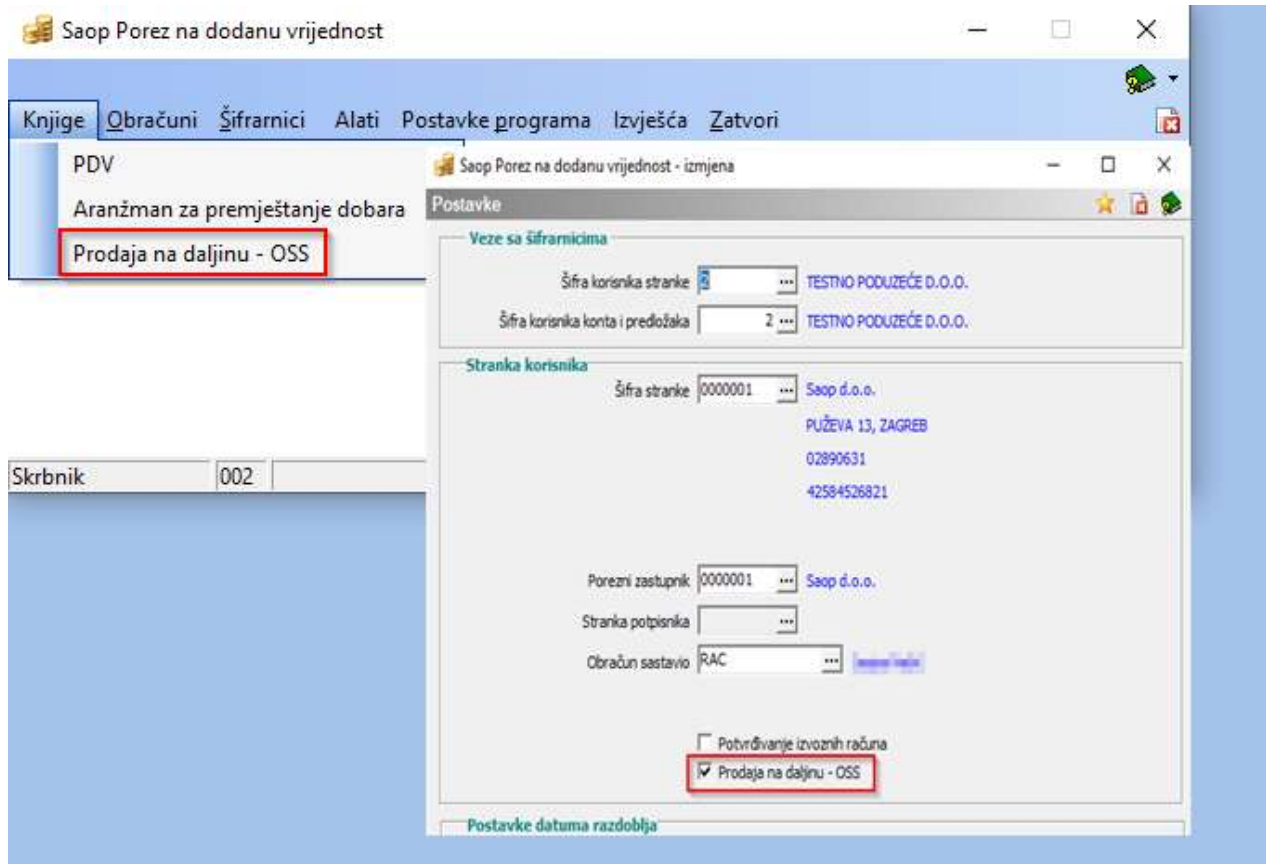

(Kada je postavka unesena, program je potrebno zatvoriti i ponovno otvoriti, kako bi se izbornik aktivirao.)

Ako postavka nije aktivirana, opcija pregleda evidencije prodaje na daljinu je neaktivna.

Porezne stope

Porezne stope se razlikuju od države do države članice EU. Koja je stopa trenutno važeća i za koju vrstu robe ili usluge se primjenjuje, treba provjeriti kod porezne uprave ili na web stranici Europske komisije: [Pravila o PDV-u i stope PDV-a: standardne, posebne i snižene stope - Your Europe \(europa.eu\)](#)

Šifarnik poreznih stopa

U iCentru trenutno imamo dva šifarnika poreznih stopa, jedan u modulu PDV-a, a drugi u šifarniku artikala. Šifarnik poreznih stopa u modulu PDV-a sadrži porezne stope koje se primjenjuju na prodaju dobara i usluga

u pojedinim državama članicama. Nažalost, još nismo uspjeli uskladiti šifrnici poreznih stopa na artiklima te se šifrnici mora dopuniti ručno.

Šifrnici pristupamo indirektno preko šifrnika artikla. U šifrnici unesemo novu stopu PDV-a. Unesemo one stope koje su nam potrebne u radu. Važno je uskladiti postavke vrste PDV-a i stope s postavkama u modulu PDV-a.

Stopu PDV-a koja je opća na hrvatskom tržištu postavimo kao zadanu postavku na artiklima. Ako artikle prodajemo isključivo na tržištu EU, a ne na domaćem, možemo postaviti kao zadanu stopu jednu od poreznih stopa koju najčešće koristimo na tržištu EU.

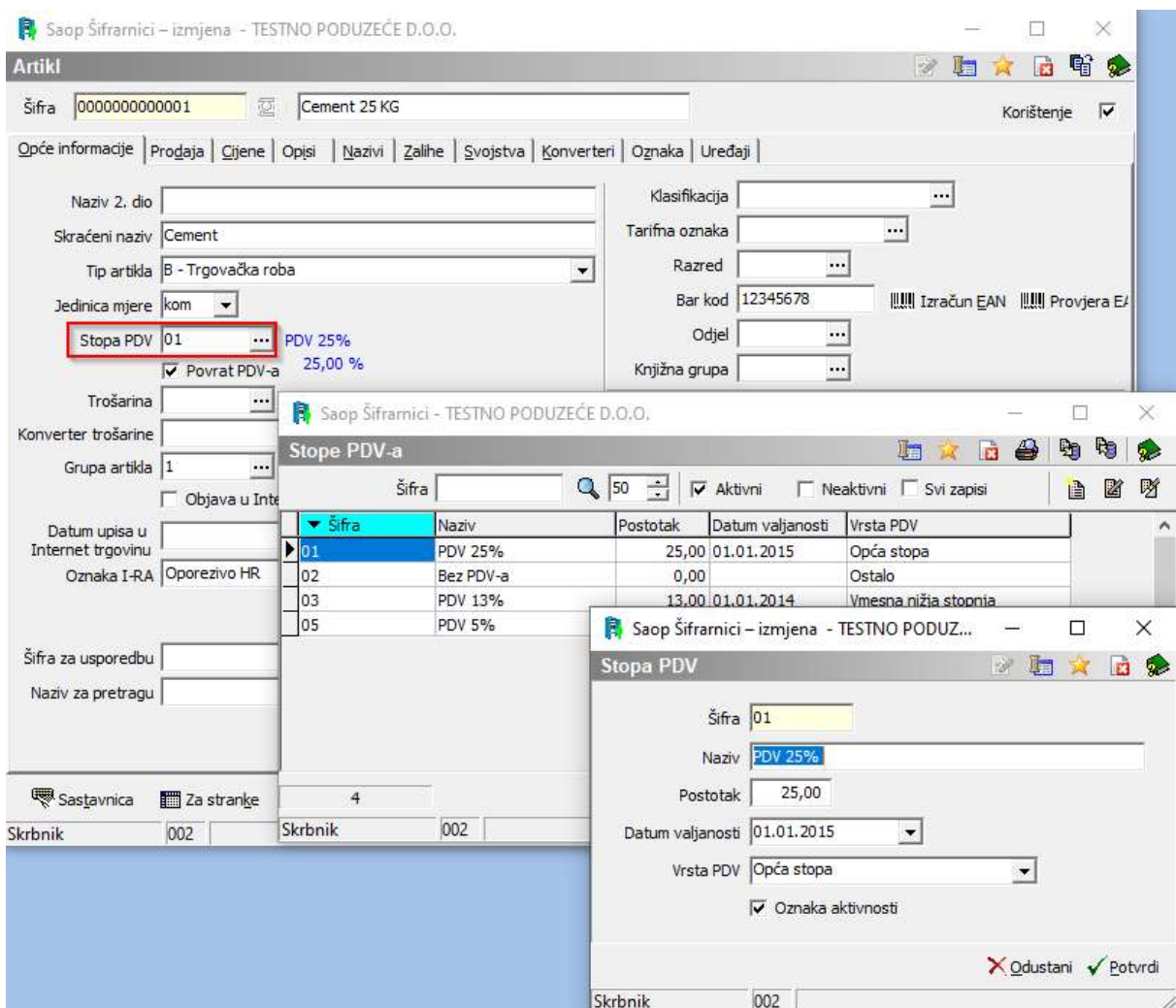

The screenshot displays the 'Saop Šifrnici - izmjena - TESTNO PODUZEĆE D.O.O.' application. The main window is titled 'Artikli' and shows details for an article named 'Cement 25 KG'. The 'Stopa PDV' field is highlighted with a red box, showing the value '01' and 'PDV 25%'. Below this, there is a table of VAT rates:

Šifra	Naziv	Postotak	Datum valjanosti	Vrsta PDV
01	PDV 25%	25,00	01.01.2015	Opća stopa
02	Bez PDV-a	0,00		Ostalo
03	PDV 13%	13,00	01.01.2014	Vmesna niža stopnia
05	PDV 5%			

A modal window titled 'Stopa PDV' is open, showing the details for the selected rate '01':

- Šifra: 01
- Naziv: PDV 25%
- Postotak: 25,00
- Datum valjanosti: 01.01.2015
- Vrsta PDV: Opća stopa
- Oznaka aktivnosti

At the bottom of the modal window, there are buttons for 'Odustani' (Cancel) and 'Potvrdi' (Confirm).

Šifarnik poreznih stopa u modulu PDV-a :

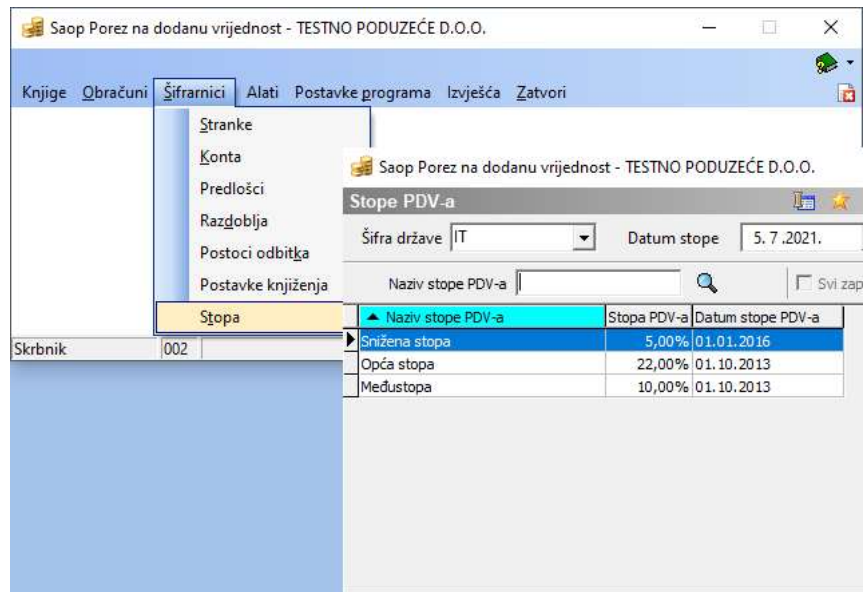

Prilikom otvaranja poreznih stopa na artiklima, obratite pažnju na usklađenost postavki s postavkama stopa PDV-a u modulu PDV. Vidi prilog na kraju uputa.

Šifarnik stopa PDV-a u modulu PDV-a

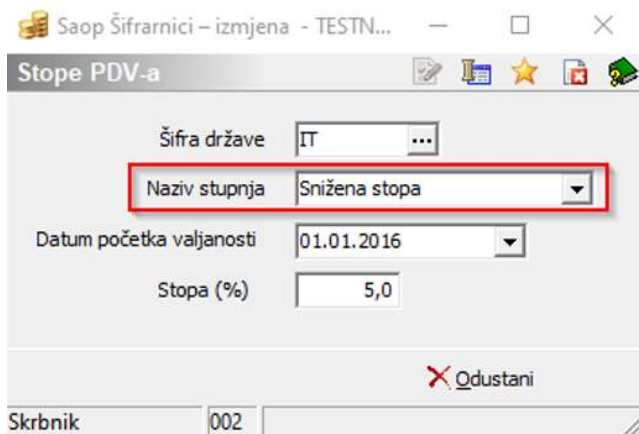

Šifarnik stopa PDV-a na artiklu

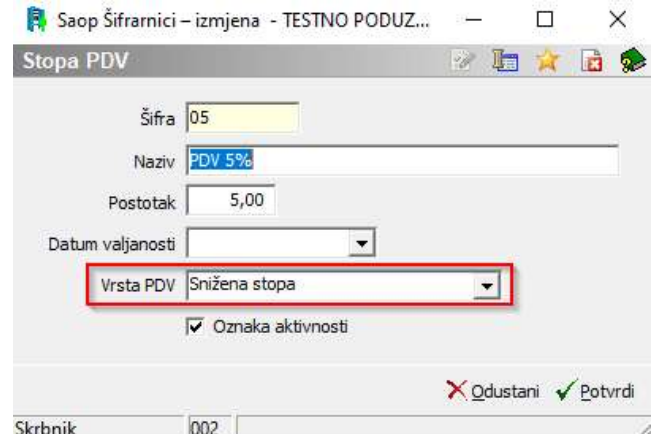

Knjige dokumenata

Za prodaju po posebnim postupcima oporezivanja, kada se prijavite u sustav OSS, predlažemo otvaranje nove knjige dokumenata koja će imati oznaku Oznaka I-RA / PO – Isporuka dobara na daljinu EU, ako dobra prodajete krajnjim potrošačima u EU ili ako pružate usluge, oznaku PO – Usluge EU.

Ovdje odabrana oznaka će se predlagati na izlaznim računima.

Ako pružate usluge krajnjim potrošačima u EU i isporučujete dobra, odaberite onu oznaku na postavkama knjige koja se češće koristi. Kod izrade računa se postavka može promijeniti.

Saop Fakturiranje - unos - TESTNO PODUZEĆE D.O.O.

Knjiga dokumenata

Šifra

Naziv

Tip dokumenta

Potvrđivanje doku

Prefiks poziva na br.

Referent za potvr

Vrsta izdavanja RMP

Predložak potvr

Skladište

Administrator doku

Obvezan unos

Dokument Referent Knjižna grupa

Mjesto troška Radni nalog Referent potvrđivanj

Nositelj troška Analitika

Šifra blagajne

Vrsta blagajničkog primitka

Ne knjiži PDV

Zadani opis zaglavlja računa

Zadani opis podnožja računa

Šifra zadane knjižne grupe

Interni promet FIN

Oznaka I-RA

Kontrola ukupnog dužna

Unos izlaznog računa u modulu Fakturiranje

Ispuniti:

- **Kupac** iz države članice,
- Unesete **datume**,
- U polje **Mjesto oporezivanja** upišete mjesto završetka otpreme ili prijevoza robe do primatelja,
- **Dokument** – ispunite polje Narudžba kupca u slučaju ručnog unosa računa. Ako je račun izrađen automatski na temelju otpreme, izlazni računi sadrže Veze do narudžbe i podatke nije potrebno popunjavati.
- **Oznaka PDV** – predlaže se iz postavke u knjizi dokumenata. U našem slučaju to je PO – Isporuka dobara na daljinu EU. Ako ste pružili usluge, promijenite u PO – Usluge EU.

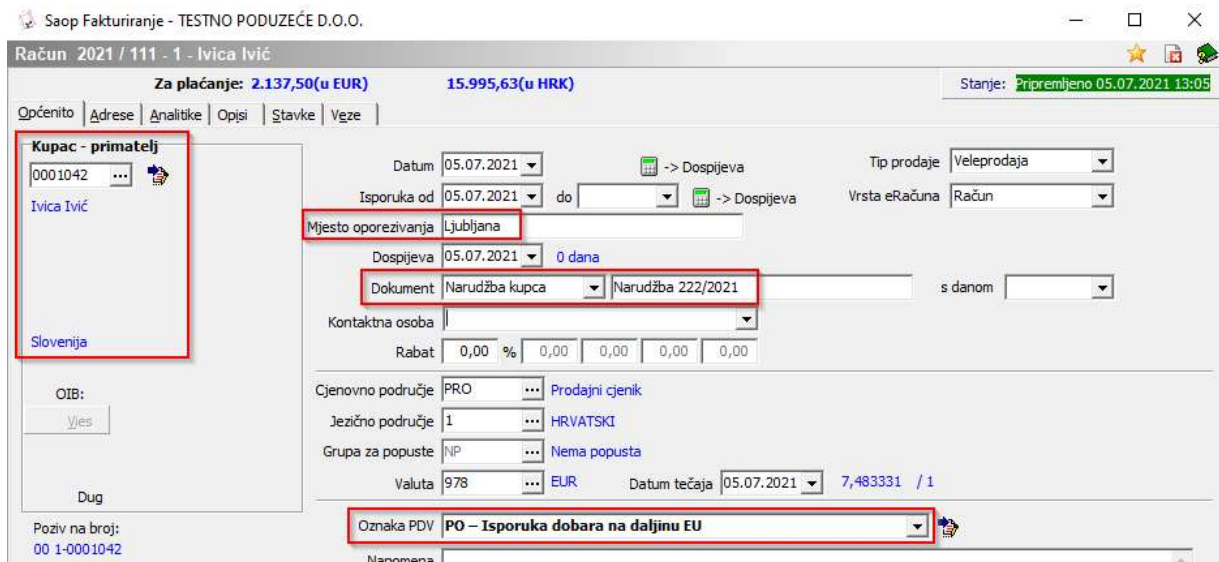

Saop Fakturiranje - TESTNO PODUZEĆE D.O.O.

Račun 2021 / 111 - 1 - Ivica Ivić

Za plaćanje: 2.137,50(u EUR) 15.995,63(u HRK)

Stanje: Pripremljeno 05.07.2021 13:05

Općenito | Adrese | Analitike | Opisi | Stavke | Veze

Kupac - primatelj

0001042 ...
Ivica Ivić
Slovenija

OIB:

Dug

Poziv na broj: 00 1-0001042

Datum: 05.07.2021 -> Dospijeva

Isporuka od: 05.07.2021 do -> Dospijeva

Mjesto oporezivanja: Ljubljana

Dospijeva: 05.07.2021 0 dana

Dokument: Narudžba kupca Narudžba 222/2021 s danom

Kontaktna osoba

Rabat: 0,00 % 0,00 0,00 0,00 0,00

Cjenovno područje: PRO ... Prodajni cjenik

Jezično područje: 1 ... HRVATSKI

Grupa za popuste: NP ... Nema popusta

Valuta: 978 ... EUR Datum tečaja: 05.07.2021 7,483331 / 1

Oznaka PDV: PO - Isporuka dobara na daljinu EU

Napomena

Za potrebe izvještaja za sustav OSS potrebno je na kupcu postaviti:

- **Država** – u našem primjeru je država potrošnje Slovenija.
- Stranka je **fizička osoba** i **nije obveznik za PDV**.

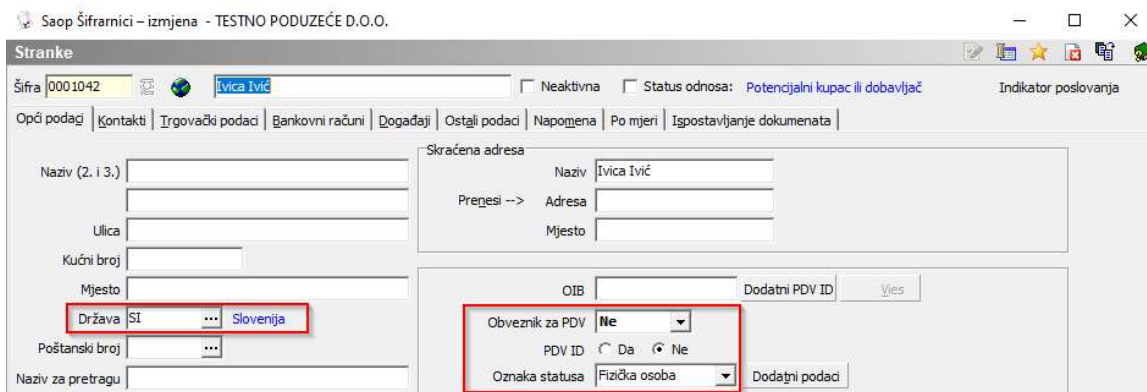

Saop Šifranici - izmjena - TESTNO PODUZEĆE D.O.O.

Stranke

Šifra 0001042 Ivica Ivić

Neaktivna Status odnosa: Potencijalni kupac ili dobavljač Indikator poslovanja

Opći podaci | Kontakti | Trgovački podaci | Bankovni računi | Događaji | Ostali podaci | Napomena | Po mjeri | Ispostavljanje dokumenata

Naziv (2. i 3.)

Ulica

Kućni broj

Mjesto

Država SI ... Slovenija

Poštanski broj

Naziv za pretragu

Skrraćena adresa

Naziv: Ivica Ivić

Preinesi --> Adresa

Mjesto

OIB

Dodatni PDV ID

Obveznik za PDV: Ne

PDV ID Da Ne

Oznaka statusa: Fizička osoba

Dodatni podaci

Predlažemo da se za svakog novog kupca otvori nova šifra stranke u šifrniku stranaka. Ukoliko ne želite da svi kupci budu na popisu šifrnika, potrebno je otvoriti barem po jednog kupca za svaku državu članicu, tj. krajnjeg kupca koji pripada odgovarajućoj zemlji za slanje robe!

Nastavljate s unosom računa. Na stavkama računa program predlaže poreznu stopu iz artikla, koju ispravljate u retku računa. Ako na računu ima više redaka koji se oporezuju po istoj stopi, upotrijebite ikonu za promjenu poreza.

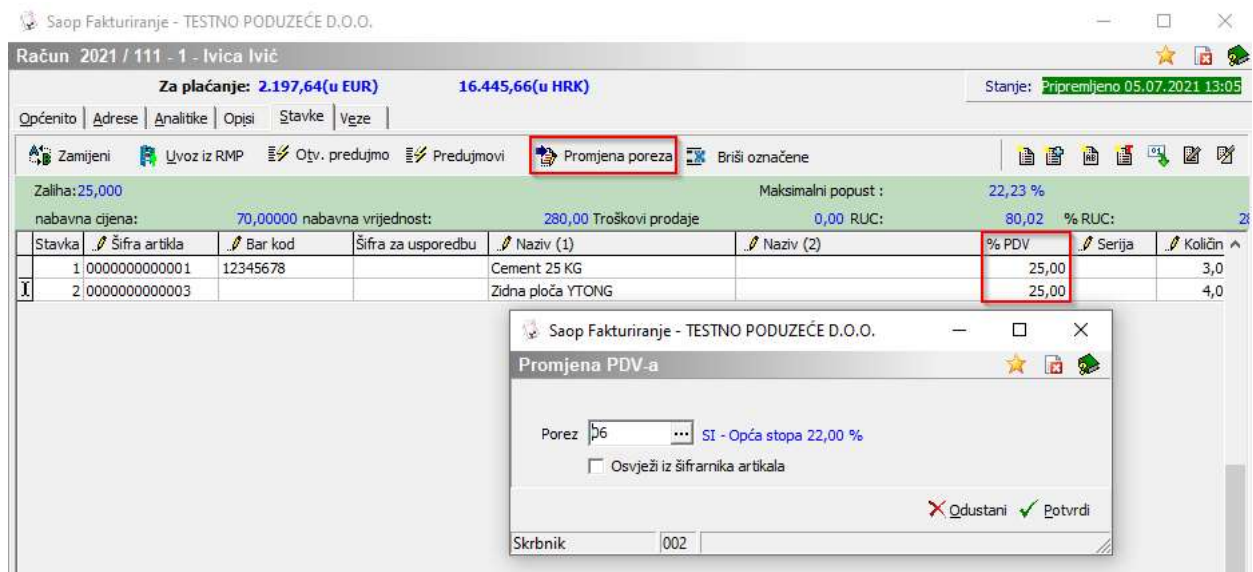

The screenshot shows the 'Saop Fakturiranje - TESTNO PODUZEĆE D.O.O.' application. The main window displays a bill of materials for 'Račun 2021 / 111 - 1 - Ivica Ivič'. The total amount is 2.197,64 EUR (16.445,66 HRK). The 'Promjena poreza' button is highlighted with a red box. Below the main window, a 'Promjena PDV-a' dialog box is open, showing a tax rate of 26% and a dropdown menu for 'SI - Opća stopa 22,00 %'. The dialog also includes a checkbox for 'Osvježi iz šifrnika artikala' and buttons for 'Odustani' and 'Potvrdi'.

Stavka	Šifra artikla	Bar kod	Šifra za usporedbu	Naziv (1)	Naziv (2)	% PDV	Serijski broj	Količina
1	00000000000001	12345678		Cement 25 KG		25,00		3,0
2	00000000000003			Zidna ploča YTONG		25,00		4,0

Tako pripremljen račun ispostavite.

Izdavanje računa s novim podacima

Ukoliko račun šaljete krajnjem kupcu, potrebno je prilagoditi standardni ispis računa. Na standardnom ispisu se u polju **Mjesto** (podatak na ispisu) uzima mjesto iz korisnika-prodavatelja. Za potrebe prodaje u EU po posebnom postupku je potrebno u polje **Mjesto oporezivanja** navesti (podatak na unosu izdanoga računa) mjesto gdje kupcu šaljete dobra.

Obrazac preuredite tako, da se na obrascu ispiše dodatno **novi podatak Mjesto kupca**, koji ste naveli u **Mjesto oporezivanja**.

Ivica Ivić
SI-
Slovenija

RAČUN 1-111

Datum računa: 05.07.2021
Mjesto: ZAGREB
Datum opravljaja: 05.07.2021
Dospijeće: 05.07.2021
Referenca: 00 1-0001042
Narudžba kupca:

OIB:

R.br	ŠIFRA	OPIS ROBE ILI USLUGA	%PDV	KOL.	JM	CIJENA	VRIJEDNOST	
							HRK	EUR
1	0000000000001	Cement 25 KG	22,00	3,000	kom	570,00000	1.710,00	12.796,50
2	0000000000003	Zidna ploča YTONG	22,00	4,000	kom	12,02673	48,11	360,02
UKUPNO							1.758,11	
UKUPNO bez PDV							1.758,11	
PDV 22,00% od osnovice 13.156,52 HRK							386,78	
ZA NAPLATU EUR							2.144,89	
Preračunato po tečaju 0,133630 EUR za 1 HRK.								16.050,95

Knjiženje u knjigovodstvene i porezne evidencije

Kontni plan

Prvo je potrebno urediti kontni plan. Potraživanja od kupaca moraju se evidentirati na saldakonto kontima, jer u evidenciji morate navesti podatke o plaćanju. Točnu informaciju o plaćanjima možete imati samo ako su evidentirane otvorene stavke te ako otvorene stavke zatvarate s plaćanjima.

Ako račune izdajete u stranim valutama, savjetujemo da potraživanja evidentirate u stranoj valuti i konto postavite kao devizan.

Saop Šifrnici – unos - TESTNO PODUZEĆE D.O.O.

Konto

Šifra: 1218
Naziv: Kupci iz EU - prodaja na daljinu - devizni Strani nazivi

Vrsta: kupci
Strana knjiženja: oboje
Strana knjiženja rač.: duguje Konto predujir

Zadana analitika:
 Oznaka MT
 Oznaka NT
 Oznaka referenta
 Oznaka RN

Prijenos u novu godinu

Konto zatvaranja: ...

Devizni konto
 Šifra dug. tečajne liste: 1
 Vrsta dugovnog tečaja: Srednji
 Šifra potraž. tečajne liste: 1
 Vrsta potražnog tečaja: Srednji
 Strana teč. razlika plaćanja: potražuje
 Konto pozitivnih razlika: 7720
 Konto negativnih razlika: 4750

Za evidentiranje obveze za PDV od prodaje krajnjim kupcima u EU, savjetujemo da otvorite novu skupinu konta. U ovoj skupini otvorite konta za knjiženje po zemljama članicama EU.

Saop Šifranici - TESTNO PODUZEĆE D.O.O.

Kontni plan

Šifra 2604

Devizni MT

Analitika 1

Kontni plan za poslovnu godinu 2021

Šifra	Naziv	Vrsta	Strana knjiženja	Strana knjiženja računa	Devizni	MT	NT	Referent	RN	Knjižen	Prijenos u novu godinu
26040	PDV EU - sustav OSS	F	N	N	<input type="checkbox"/>	<input type="checkbox"/>	<input type="checkbox"/>	<input type="checkbox"/>	<input type="checkbox"/>	<input type="checkbox"/>	<input checked="" type="checkbox"/>
260400	PDV EU - sustav OSS - Njemačka	F	O	N	<input checked="" type="checkbox"/>	<input type="checkbox"/>	<input type="checkbox"/>	<input type="checkbox"/>	<input type="checkbox"/>	<input type="checkbox"/>	<input checked="" type="checkbox"/>
260401	PDV EU - sustav OSS - Italija	F	O	N	<input checked="" type="checkbox"/>	<input type="checkbox"/>	<input type="checkbox"/>	<input type="checkbox"/>	<input type="checkbox"/>	<input type="checkbox"/>	<input checked="" type="checkbox"/>
260402	PDV EU - sustav OSS - Slovenija	F	O	N	<input checked="" type="checkbox"/>	<input type="checkbox"/>	<input type="checkbox"/>	<input type="checkbox"/>	<input type="checkbox"/>	<input type="checkbox"/>	<input checked="" type="checkbox"/>
260403	PDV EU - sustav OSS - Austrija	F	O	N	<input checked="" type="checkbox"/>	<input type="checkbox"/>	<input type="checkbox"/>	<input type="checkbox"/>	<input type="checkbox"/>	<input type="checkbox"/>	<input checked="" type="checkbox"/>

Knjižne grupe

Za svaku državu članicu otvorite knjižnu grupu i ispunite ju odgovarajućim kontima za PDV. Možete koristiti jedan konto za PDV po državi članici bez obzira na stopu PDV-a ili zasebna konta po stopi PDV-a.

Saop Fakturiranje - unos - TESTNO PODUZEĆE D.O.O.

Knjižne grupe - Računi

Šifra OSS SI ... OSS Slovenija

Šifra namjene

Konta Artiki/Poziv Potvrđivanje

Predložak PDV

RAČUNI

Kupci 1218 ... Kupci iz EU - prodaja na daljinu - devizni

upci dom.valuta 1218 ... Kupci iz EU - prodaja na daljinu - devizni

REALIZACIJA

Usluge 76201 ... Prihodi od prodaje usluga u EU (OSS)

Proizvodi 76101 ... Prihodi od prodaje robe u EU (OSS)

Materijali 76101 ... Prihodi od prodaje robe u EU (OSS)

Trgovačka roba 76101 ... Prihodi od prodaje robe u EU (OSS)

Ambalaža 76101 ... Prihodi od prodaje robe u EU (OSS)

Ostalo 76101 ... Prihodi od prodaje robe u EU (OSS)

PDV

Međustopa 260402 ... PDV EU - sustav OSS - Slovenija

Opća stopa 260402 ... PDV EU - sustav OSS - Slovenija

Posebna niža stopa 260402 ... PDV EU - sustav OSS - Slovenija

Ostalo 260402 ... PDV EU - sustav OSS - Slovenija

Snižena st. - krajnji potrošač

Opća stopa - krajnji potrošač

Posebna niža st. - krajnji potrošač

ZAOKRUŽIVANJE RAČUNA

Zaokruživanje

Konto PREDUJMA

Predujam

PDV od predujma

Zatim knjižne grupe povezujete s kupcima prema državi članici potrošnje.

Saop Šifranici - izmjena - TESTNO PODUZEĆE D.O.O.

Stranke

Šifra 0001044 Kupac SI

Neaktivna Status odnosa: Potencijalni kupac ili dobavljač

Opći podaci Kontakti **Trgovački podaci** Bankovni računi Dogadaji Ostali podaci Napomena Po mjeri Ispostavljanje dokumenata

Neto dani kupci 0

Neto dani dobavljači 0

Naziv poslovnice

Grupa neto dani

Postotak rabata

Grupa superrabati

Grupa popusta

Grupa popusta dobavljač

Grupa provizije

Oznaka bonusa

Obračun poreza Da

Jezično područje

Valuta

Cjenovno područje

Cjenovno područje dobavljač

Akcijski cjenik stranke

Referent nabave

Referent prodaje

Način fakturiranja

Knjižna grupa kup. OSS SI ... OSS Slovenija

Kada pripremate izlazni račun, knjižna grupa će se predložiti iz stranke, no knjižnu grupu možete odabrati i ručno prilikom unosa računa na kartici *Analitike*.

Saop Fakturiranje - TESTNO PODUZEĆE D.O.O.

Račun 2021 / 111 - nov - Kupac SI

Za plaćanje: 0,00(u ???)

Općenito | Adrese | **Analitike** | Opisi | Stavke | Veze

Knjižna grupa **OSS SI** ... [OSS Slovenija](#)

Mjesto troška | ...

Nositelj troška | ...

Ako fakturirate u stranoj valuti, obavezno postavite konta prihoda i obveze za PDV kao devizna konta.

Saop Šifrnici – izmjena - TESTNO PODUZEĆE D.O.O.

Konto

Šifra **76101**

Naziv **Prihodi od prodaje robe u EU (OSS)** Strani nazivi

Vrsta **glavna knjiga**

Strana knjiženja **potražuje**

Strana knjiženja rač. **nema računa** Konto preduj

Zadana analitika:

Oznaka MT Oznaka NT Oznaka referenta Oznaka RN

Prijenos u novu godinu

Devizni konto

Šifra dug. tečajne liste **1** ...

Vrsta dugovnog tečaja **Srednji**

Šifra potraž. tečajne liste **1** ...

Vrsta potražnog tečaja **Srednji**

Strana teč. razlika plaćanja

Konto pozitivnih razlika **7720** ...

Konto negativnih razlika **4750** ...

Saop Šifrnici – izmjena - TESTNO PODUZEĆE D.O.O.

Konto

Šifra **260402**

Naziv **PDV EU - sustav OSS - Slovenija** Strani nazivi

Vrsta **glavna knjiga**

Strana knjiženja **oboje**

Strana knjiženja rač. **nema računa** Konto preduj

Zadana analitika:

Oznaka MT Oznaka NT Oznaka referenta Oznaka RN

Prijenos u novu godinu

Devizni konto

Šifra dug. tečajne liste **1** ...

Vrsta dugovnog tečaja **Srednji**

Šifra potraž. tečajne liste **1** ...

Vrsta potražnog tečaja **Srednji**

Strana teč. razlika plaćanja

Konto pozitivnih razlika **7720** ...

Konto negativnih razlika **4750** ...

Knjiženje u FK i PDV

Nakon što su postavke uređene i računi spremni za knjiženje, proknjižite ih u FK i PDV. Kako je na računu odabrana oznaka PDV-a za poseban postupak, taj se promet evidentira u posebnoj evidenciji PDV-a – OSS.

- U PDV evidenciji je važna **Država potrošnje**.
- Ako fakturirate u stranim valutama, prometi s PDV-om prenose se u stranoj valuti. Na kraju obračunskog razdoblja, sve transakcije fakturirane u stranoj valuti morat će se preračunati u EUR po srednjem tečaju Europske središnje banke važećem na zadnji dan razdoblja.
- Redak za PDV mora imati odgovarajuću oznaku prema Posebnoj uredbi Unije, ovisno radi li se o dobrima ili uslugama i odgovarajuću poreznu stopu države potrošnje.

Saop Porez na dodanu vrijednostizmjena - TESTNO PODUZEĆE D.O.O.

PDV - Unutar EU

Godina 2021 Mesec 7 Od 01.07.2021 do 31.07.2021 Ispravak

Red. broj 1

Datum knjiženja dokumenta 01.07.2021

Datum primitka dokumenta

Broj dokumenta 111-21000002

Datum dokumenta 06.07.2021

Datum isporuke od 06.07.2021 do 06.07.2021

Datum poreznog razdoblja 06.07.2021

Šifra stranke 0001044 Država potrošnje SI Slovenija

Naziv Kupac SI

Sjedište Šmartinska bb, Ljubljana

Id. br. za PDV

Šifra predloška

Iznos računa 97,15 Valuta 978 Euro

Analitike

Šifra MT

Šifra NT

Šifra referenta

Radni nalog

Napomene Knjiženje FAK

Stavka PDV-a	Stopa PDV	Postotak odbitka	Osnovica	PDV	Preduja	Konto
PO – Isporka dobara na daljinu EU – opća st.	22,00	100,00	79,63	17,52		

Temeljnica u FK – primjer računa, koji se fakturira u eurima.

Saop Financijsko knjigovodstvo - TESTNO PODUZEĆE D.O.O.

Posredno knjiženje

Operator SKRBNIK Skrbnik

Red. br.

Temeljnica Raz. Analitika 1

Red. br.	Raz.	Temeljnica	Događaj	Konto	Naziv konta	Stranka	Naziv stranke	Dokument	Dat. dok.	Duguje	Potražuje	Valuta	Duguje dev.	Potražuje dev.	Pri
1 007	IRA	2 1218			Kupci iz EU - prodaja na daljinu - deviz 0001044	Kupac SI		111-21000002	06.07.2021	727,13	0,00	978	97,15	0,00	
2 007	IRA	2 76101			Prihodi od prodaje robe u EU (OSS)			111-21000002	06.07.2021	0,00	596,00	978	0,00	79,63	
3 007	IRA	2 260402			PDV EU - sustav OSS - Slovenija			111-21000002	06.07.2021	0,00	131,13	978	0,00	17,52	

Prilog: Porezne stope država članica EU s oznakom vrste PDV-a.

Prilikom unosa stope PDV-a na artikle, obratite pažnju na oznake u 2. stupcu!

Šifra Države	Naziv Stope PDV-a ili Vrsta PDV-a	Stopa	Datum valjanosti
AT	Snižena stopa	13,00	01.01.2016
AT	Posebna niža stopa	10,00	01.01.2016
AT	Opća stopa	20,00	01.01.2016
BE	Snižena stopa	12,00	01.01.2000
BE	Posebna niža stopa	6,00	01.01.2000
BE	Opća stopa	21,00	01.01.2000
BG	Posebna niža stopa	9,00	01.04.2011
BG	Opća stopa	20,00	01.01.1999
CY	Snižena stopa	9,00	13.01.2014
CY	Posebna niža stopa	5,00	13.01.2014
CY	Opća stopa	19,00	13.01.2014
CZ	Snižena stopa	15,00	01.01.2013
CZ	Posebna niža stopa	10,00	01.01.2015
CZ	Opća stopa	21,00	01.01.2013
DE	Posebna niža stopa	7,00	01.01.2007
DE	Opća stopa	19,00	01.01.2007
DK	Opća stopa	25,00	01.01.1992
EE	Posebna niža stopa	9,00	01.07.2009
EE	Opća stopa	20,00	01.07.2009
ES	Posebna niža stopa	10,00	01.09.2012
ES	Opća stopa	21,00	01.09.2012
FI	Snižena stopa	14,00	01.01.2013
FI	Posebna niža stopa	10,00	01.01.2013
FI	Opća stopa	24,00	01.01.2013
FR	Snižena stopa	10,00	01.01.2014
FR	Posebna niža stopa	5,50	01.01.2014
FR	Opća stopa	20,00	01.01.2014
GR	Snižena stopa	13,00	01.06.2016
GR	Posebna niža stopa	6,00	01.06.2016
GR	Opća stopa	24,00	01.06.2016
HR	Snižena stopa	13,00	01.08.2013
HR	Posebna niža stopa	5,00	01.01.2013
HR	Opća stopa	25,00	01.03.2013
HU	Snižena stopa	18,00	01.01.2012
HU	Posebna niža stopa	5,00	01.01.2012
HU	Posebna niža stopa	12,30	01.01.2022
HU	Opća stopa	27,00	01.01.2012
IE	Snižena stopa	13,50	01.01.2012

IE	Posebna niža stopa	9,00	01.01.2012
IE	Opća stopa	23,00	01.01.2012
IT	Snižena stopa	10,00	01.10.2013
IT	Posebna niža stopa	5,00	01.01.2016
IT	Opća stopa	22,00	01.10.2013
IT	Opća stopa	21,00	01.01.2022
LT	Snižena stopa	9,00	01.09.2009
LT	Posebna niža stopa	5,00	01.09.2009
LT	Opća stopa	21,00	01.09.2009
LU	Posebna niža stopa	8,00	01.01.2015
LU	Opća stopa	17,00	01.01.2015
LV	Snižena stopa	12,00	01.01.2018
LV	Posebna niža stopa	5,00	01.01.2018
LV	Opća stopa	21,00	01.01.2018
MT	Snižena stopa	7,00	01.01.2011
MT	Posebna niža stopa	5,00	01.01.2011
MT	Opća stopa	18,00	01.01.2011
NL	Posebna niža stopa	9,00	01.01.2019
NL	Opća stopa	21,00	01.10.2012
PL	Snižena stopa	8,00	01.01.2011
PL	Posebna niža stopa	5,00	01.01.2011
PL	Opća stopa	23,00	01.01.2011
PT	Snižena stopa	13,00	01.01.2011
PT	Posebna niža stopa	6,00	01.01.2011
PT	Opća stopa	23,00	01.01.2011
RO	Snižena stopa	9,00	01.01.2017
RO	Posebna niža stopa	5,00	01.01.2017
RO	Opća stopa	19,00	01.01.2017
SI	Posebna niža stopa	5,00	01.01.2020
SI	Snižena stopa	9,50	01.07.2013
SI	Opća stopa	22,00	01.07.2013
SK	Posebna niža stopa	10,00	01.01.2011
SK	Opća stopa	20,00	01.01.2011
SW	Snižena stopa	12,00	01.01.1996
SW	Posebna niža stopa	6,00	01.01.1996
SW	Opća stopa	25,00	01.01.1996

Upute pripremljene verzijom 2021.09.002

Saop d.o.o.

Zagreb, srpanj 2021.