

Seyfor – Porezna reforma 2024

Just sey it!

Datum
18. 12. 2023.

Verzija
1.0

Seyfor

Krajem 2023. i početkom 2024. godine na snagu stupaju zakonske izmjene vezane za obračun plaća koje donose brojne novosti u načinu obračuna plaća. S verzijom programa 2023.11.001 Saop je omogućio provođenje obračuna plaća sukladno novim zakonskim izmjenama o čemu više pročitajte u nastavku.

NAPOMENA: s verzijom programa 2023.11.001 na Postavkama obračuna na kartici Postavke omogućeno je aktiviranje postavke **Bez umanjnja mjesečne osnove za obračun MIO I** koja u situacijama obračuna plaće **prije 12/2023 UVIJEK** treba biti **AKTIVNA**.

Postavke obračuna

Godina: 2023 Obračun zaključen 12.12.2023 11:50: ...

Mjesec: 11 redni broj 1

Naziv obračuna: Obračun plaće studeni 2023 Dodatna oznaka obračuna: ...

Općenito | Postavke | Kumulativni obračuni | Parametri obračuna | Porezni razredi | Prijenos u eRegistrator | Napomene | Naknada za nezap. invalida

- Uvijek u obračunu
- Kontrola sume sati
- Izračun osobnog odbitka do datuma prestanka radnog odnosa
- Obračun kredita i obustava
- Obračun sindikalnih članarina
- Automatski obračun primitaka u naravi
- Provjera stopa priniza
- Obračun uplata u III. stup mirovinskog osiguranja
- Bez umanjnja mjesečne osnove za obračun MIO I

Zakon o doprinosima

U Narodnim novinama 114/2023 objavljen je Zakon o izmjenama i dopunama Zakona o doprinosima. Izmjene propisane Zakonom stupaju na snagu 01.12.2023. godine te se iste primjenjuju na obračunu plaće za 12/2023 (koje se isplaćuje ili u 12/2023 ili u 01/2024).

Najveća novost u Zakonu je umanjnje mjesečne osnove za obračun doprinosa za mirovinsko osiguranje na temelju generacijske solidarnosti (MIO I) za djelatnike s mjesečnom bruto plaćom do 1.300,00€. Program pri izračunu umanjnja mjesečne osnove uzima u obzir iznose primitaka djelatnika osiguranika obveznog osiguranja koji se prema čl. 21. Zakona o doprinosima smatraju mjesečnom bruto plaćom (odnosno primitaka koji u postavkama vrsti obračuna imaju **oznaku JOPPD primitka 0001**).

Vrste obračuna

Šifra vrste obračuna: 001 Aktivan

Naziv vrste obračuna: Redovan rad

Broj za razvrstavanje: ... Dodatni naziv vrste obračuna: ...

Općenito | Prijenos iz posrednog unosa | Analitika | Izračun | Kontriranje | Napomene

Šifra grupe obračuna: 1 Bruto isplate na teret poslodavca

Šifra vrste osobnog primanja: 100 Osobno primanje isplaćeno u cijelosti

- Uvijek u obračunu
- Davanje u naravi
- Isplata u cijelosti na zaštićeni račun
- Isplata u cijelosti na nezaštićeni račun
- Bez prijensa u platni promet
- Isplata obustave na račun stranke

Šifra materijalnog prava: ...

Obrazac JOPPD

Oznaka primitka: 0001 Primitci po osnovi plaće

Oznaka neoporezivog primitka: ...

Oznaka stjecatelja/osiguranika: ...

Neodređeni sati:

Zadana oznaka načina isplate:

Oznaka načina isplate: ...

Umanjenje mjesečne osnovice za obračun doprinosa za MIO I provodi se na sljedeći način:

1. Za iznos bruto plaće niži od 300,00€ iznos umanjnja osnovice za obračun doprinosa koristi se do iznosa obračunane bruto plaće.

2. Za iznos bruto plaće od 300,00€ do 700,00 € iznos umanjnja osnovice za obračun doprinosa je fiksni i iznosi 300,00 €.

3. Za iznos bruto plaće od 700,01 € do 1.300,00 € iznos umanjnja osnovice za obračun doprinosa računa se prema formuli: $0,5 \times (1.300,00 \text{ €} - \text{iznos bruto plaće})$.

Umanjenje mjesečne osnovice za MIO I provodi se bez obzira radi li djelatnik u punom ili nepunom radnom vremenu kao i bez obzira na broj dana koje je djelatnik proveo u osiguranju.

Umanjenje osnovice promatra se kumulativno na nivou kalendarskog mjeseca za svakog djelatnika **i ono ne može biti veće od 300,00 €.**

Izračun iznosa umanjnja mjesečne osnovice za MIO I unutar obračuna plaće odradit će se automatizmom ovisno o bruto plaći djelatnika u obračunu plaće kao i ovisno o različitim kombinacijama aktivnim na matičom podatku djelatnika.

Unutar matičnog podatka djelatnika omogućene su tri postavke kojima se može utjecati na izračun iznosa umanjnja mjesečne osnovice za MIO I i to:

- **Bez umanjnja mjesečne osnovice za obračun MIO I** – aktivacijom ove kvačice program djelatniku unutar obračuna plaće neće računati iznos umanjnja mjesečne osnovice za MIO I
- **Umanjenje mjesečne osnovice prema podacima Porezne uprave** – iznos upisan u ovom polju koristit će se kao fiksni iznos umanjnja mjesečne osnovice za MIO I unutar obračuna plaće djelatnika
- **Ukupna bruto plaća kod drugih poslodavaca** – program zbraja bruto plaću izračunatu u obračunu s ovdje upisanom bruto plaćom te na temelju toga razmjerno računa iznos umanjnja mjesečne osnovice za MIO I

U svakom sljedećem kumulativnom obračunu plaće provjerit će se već obračunate bruto plaće kao i iskorišteni iznosi umanjnja mjesečne osnovice za MIO I te će se prema ukupnom zbroju bruto plaće izračunati preostali iznos umanjnja mjesečne osnovice za MIO I. Ako se na drugom ili naknadnom obračunu unutar istog mjeseca ustanovi da je na prethodnom obračunu

bila obračunato preveliko umanjeno mjesečne osnovice za MIO I, napraviti će se preračun i za razliku previše iskorištenog umanjeno povećati će se osnovica za plaćanje doprinosa MIO I. Za iskazivanje umanjeno osnovice za obračun doprinosa za mirovinsko osiguranje generacijske solidarnosti iskorištena su polja na stranici B obrasca JOPPD koja su ranije bila predviđena za poseban doprinos za zapošljavanje osoba s invaliditetom, i to:

- pod 7.2. – Oznaka načina umanjeno mjesečne osnovice za obračun doprinosa za MO na temelju generacijske solidarnosti

7.2. Oznaka načina umanjeno mjesečne osnovice za obračun doprinosa za MO na temelju generacijske solidarnosti

0. Stjecatelj nema pravo na umanjeno mjesečne osnovice

1. Stjecatelj ima jednog poslodavca

2. Za stjecatelja se koriste podaci Porezne uprave o iznosu umanjeno mjesečne osnovice

3. Stjecatelj ima više poslodavaca i dostavlja izjavu o iznosima mjesečnih bruto plaća

- pod 12.9. – Iznos umanjeno mjesečne osnovice za obračun doprinosa MO na temelju generacijske solidarnosti

Iznos obračunatog umanjeno mjesečne osnovice za obračun doprinosa MIOI vidljiv je u OLAP analizi obračuna kao i u OLAP analizi stavki obračuna.

OLAP Analiza obračuna

Godina: [] Mjesec: [] MT (naziv): [] Nositelji troška (šifra): [] Nositelji troška (naziv): [] Radno mjesto (šifra): [] Radno mjesto (naziv): [] Obračunane stavke: [] Vrsta obračuna: [] R.br. obr.: []

Interni status (šifra): [] Interni status (naziv): [] JMBG: [] OIB: [] Plaća prema kolektivnom ugovoru: [] Datum isplate: [] Datum davanja: [] Isplata: [] Šifra općine: [] Naziv općine: [] Šifra: []

Analitika 1 (šifra): [] Analitika 2 (šifra): [] Analitika 3 (šifra): [] Analitika 1 (naziv): [] Analitika 2 (naziv): [] Analitika 3 (naziv): [] Dodatna oznaka: []

Spusti polja-stupac ovdje

Djelatnik (šifra)	Djelatnik (ime i prezime)	Sati	Bruto	Osnovica doprinosa IZ	Iznos olakšice MIO I	Dop. za MIO. I stup (20%)	Dop. za MIO. II stup (5%)
0000076	NIKO ALIBAŠIĆ	176,00	700,00	700,00	300,00	60,00	35,00
Sveukupni zbir		176,00	700,00	700,00	300,00	60,00	35,00

OLAP Analiza stavki obračuna

Dodatni naziv vrste obračuna: [] Red. br. obr.: [] MT (naziv): [] Vrsta obračuna: [] Naziv obračuna: [] Djelatnik (šifra): [] Djelatnik (ime i prezime): [] Adresa: [] Status zaposlenia: [] JMBG: [] OIB: [] Plaća prema k:

Godina: [] Platni razred: [] Vrsta obračuna (šifra): [] R.br.: [] Referent (šifra): [] Referent (ime): [] RN: [] Stranka (šifra): [] Stranka (naziv): [] Razdoblje od: [] Razdoblje do: [] Analitika 1 (šifra): [] Analitika 1 (na:

Udio zaposlenia: [] Mjesec: [] Postotak raspodjele: [] Izračun naknade za bolovanje: [] NT (šifra): [] NT (naziv): [] Naziv OJ: [] Radno mjesto (šifra): [] Radno mjesto (naziv): [] Dodatna oznaka: [] JOPPD primitak (šif

Spusti polja-stupac ovdje

Djelatnik (prezime i ime)	Vrsta obračuna (naziv)	Brojlo	Sati	Bruto isplata	Osnovica za doprinose	Iznos olakšice MIO I	Dop. za MIO. I stup (20%)	Dop. za MIO. II stup (5%)
ALIBAŠIĆ NIKO	Državni praznik	1,00	8,00	31,82	31,82	13,64	2,73	1,59
	Redovan rad	1,00	168,00	668,18	668,18	286,36	57,27	33,41
ALIBAŠIĆ NIKO	Ukupno	2,00	176,00	700,00	700,00	300,00	60,00	35,00
Sveukupni zbir		2,00	176,00	700,00	700,00	300,00	60,00	35,00

U nastavku donosimo nekoliko primjera obračuna plaće s primjenom umanjeno mjesečne osnovice za MIO I.

Primjer 1. Primjena ukupnog iznosa umanjeno (300 eura)

Temeljem članka 21.a stavka 1. Zakona o doprinosima koji glasi: „Mjesečna osnovica iz članka 21. ovoga Zakona za obračun doprinosa za mirovinsko osiguranje za osiguranika čiji je ukupan iznos mjesečnih bruto plaća do 700,00 eura uključujući i iznos od 700,00 eura umanjuje se za 300,00 eura.“.

Radnik je zaposlen u punom radnom vremenu od 4 sata dnevno s ugovorenom mjesečnom bruto plaćom od 700,00 eura samo kod jednog poslodavca. Bez obzira na ugovoreno nepuno radno vrijeme, a s obzirom na visinu ukupno isplaćene bruto plaće u tom mjesecu koristi se ukupni iznos umanjeno mjesečne osnovice za obračun doprinosa u iznosu od 300,00 eura.

Vrsta obračuna	Br. jedinica	Po jedinici	%	Inf. neto iznos	Iznos
001 Redovan rad	76,00	8,33		538,42	633,33
002 Državni praznik	8,00	8,33		56,68	66,67
BRUTO	84,00 sati				700,00
DOPRINOSI IZ PLAĆE				%	PLAĆA
				OSNOVICA I. STUP	400,00
				OSNOVICA II. STUP	700,00
	Dop. za MIO. I stup			15,00	60,00
	Dop. za MIO. II stup			5,00	35,00
	UKUPNO DOPRINOSI			20,00	95,00
DOHODAK					605,00
POREZ	OSOBNI ODBITAK				-560,00
	OSNOVICA ZA POREZ				45,00
	POREZ 1			22,00	9,90
	UKUPNO POREZ				9,90
NETO	PLAĆA				595,10

- stranica B -

I. OIB podnositelja izvješća 01234567896 II. Oznaka izvješća 24002 III. Vrsta izvješća 1 - iznosi u eurima i centima - IV. Redni broj stranice 1 / 1

1.	2.	3.	4.	5.	6.	7.	8.	9.	10.	11.	12.1.	12.2.	12.3.	12.4.	12.5.	12.6.	12.7.	12.8.	12.9.	13.	14.	15.	16.1.	16.2.	17.	
1.	2.	3.	4.	5.	6.	7.	8.	9.	10.	11.	12.1.	12.2.	12.3.	12.4.	12.5.	12.6.	12.7.	12.8.	12.9.	13.	14.	15.	16.1.	16.2.	17.	
04723	2222222226	0001	2	3	84,00	8,00	700,00	60,00	115,00	0,00	14,07	300,00	95,00	560,00	9,90	0	0	0	485,90	45,00	0,00	0,00	0,00	0,00	595,10	700,00
01333	Redovan Radnik	0001	1	2	01.12.2023.	31.12.2023.	700,00	35,00	0,00	49,81	0,00	0,00	0,00	485,90	45,00	0,00	0,00	0,00	485,90	45,00	0,00	0,00	0,00	0,00	595,10	700,00

M.P. _____
(POPIŠI I PRIJAVI ČLANSTVA OSOBE OBVEZNEGA PODNOŠIOCA)

Primjer 2. Primjena linearnog modela umanjjenja

Temeljem članka 21.a stavka 2. Zakona o doprinosima koji glasi: „Mjesečna osnovica iz članka 21. ovoga Zakona za obračun doprinosa za mirovinsko osiguranje za osiguranika čiji je ukupan iznos mjesečnih bruto plaća od 700,01 eura do 1.300,00 eura umanjuje se za iznos dobiven izračunom:

$0,5x(1.300,00 - \text{ukupan iznos bruto plaća za određeni mjesec})$.“.

Radnik je zaposlen na puno radno vrijeme s ugovorenom bruto plaćom od 1.290,00 eura.

Umanjenje mjesečne osnovice utvrđuje se linearnim modelom primjenom formule te iznosi 5,00 eura:

$0,5x(1.300,00 - \text{ukupna mjesečna bruto plaća})$

$0,5x(1.300,00 - 1.290,00) = 5,00 \text{ EUR}$

Vrsta obračuna	Br. jedinica	Po jedinici	%	Inf. neto iznos	Iznos
001 Redovan rad	152,00	7,68		833,45	1.167,14
002 Državni praznik	16,00	7,68		87,73	122,86
BRUTO	168,00 sati				1.290,00
DOPRINOSI IZ PLAĆE				%	PLAĆA
				OSNOVICA I. STUP	1.285,00
				OSNOVICA II. STUP	1.290,00
	Dop. za MIO. I stup			15,00	192,75
	Dop. za MIO. II stup			5,00	64,50
	UKUPNO DOPRINOSI			20,00	257,25
DOHODAK					1.032,75
POREZ	OSOBNI ODBITAK				-560,00
	OSNOVICA ZA POREZ				472,75
	POREZ 1			23,60	111,57
	UKUPNO POREZ				111,57
NETO	PLAĆA				921,18

I. OIB podnositelja izvješća 01234567896		II. Oznaka izvješća 24002		III. Vrsta izvješća 1		- iznosi u eurima i centima -						IV. Redni broj stranice 1 / 1							
1. Sifra osobe (građanin, fizička osoba)	2. OIB osobe (osobna iskaznica)	3. Oznaka osiguranika	4. Oznaka osiguranika	5. Oznaka osiguranika	6. Oznaka osiguranika	7. Oznaka osiguranika	8. Oznaka osiguranika	9. Oznaka osiguranika	10. Oznaka osiguranika	11. Oznaka osiguranika	12. Oznaka osiguranika	13. Oznaka osiguranika	14. Oznaka osiguranika	15. Oznaka osiguranika	16. Oznaka osiguranika	17. Oznaka osiguranika			
1	01333	6666666664	0000	0	3	368,00	14,00	1.290,00	192,75	0,00	0,00	0,00	5,00	237,25	369,00	111,97	0	1	1.290,00
2	01333	Imena Davorin	0001	1	1	01.11.2023.	31.12.2023.	1.290,00	64,50	0,00	0,00	0,00	0,00	1.032,75	472,75	0,00	0,00	921,18	

16 P. (POZICIJA I REČAT CHAŠTERE OSOBE OZVEZENA PODNOSILACU)

Primjer 3. Obračun temeljem uvida poslodavca u podatke Porezne uprave

Temeljem članka 21.a stavka 5. točke 2. Zakona o doprinosima koji glasi: „Ako osiguranik radi kod dva ili više poslodavaca, poslodavac će pri obračunu koristiti umanjene mjesečne osnovice razmjerno udjelu pojedine bruto plaće po poslodavcu u odnosu na ukupan iznos bruto plaća kod svih poslodavaca na temelju: 2. prema podacima Porezne uprave o ukupnom pravu na umanjene prema podacima za prethodni mjesec ako radnik ne dostavi izjavu iz točke 1. ovoga stavka.“

Radnik je zaposlen kod dva poslodavca na nepuno radno vrijeme. S obzirom da nije poslodavcima predao izjave o broju poslodavaca i iznosima bruto plaća kod svakog poslodavca u tekućem mjesecu, poslodavci će pri obračunu plaće za radnika koristiti umanjene mjesečne osnovice na temelju uvida u podatke Porezne uprave za prethodni mjesec. Porezna uprava će uvidom omogućiti svakom pojedinom poslodavcu točan iznos umanjena koji se koristi pri obračunu plaće u tekućem mjesecu, a izračunan je temeljem iznosa bruto plaće isplaćene u prošlom mjesecu.

Osobni odbitak se raspodjeljuje prema podacima upisanim na Obrascu PK: 40% kod poslodavca A i 60% kod poslodavca B.

Umanjenje mjesečne osnovice prema podacima Porezne uprave:

Primjenjujući propisana pravila izračuna umanjena osnovice kod svakog poslodavca Porezna uprava daje uvid u podatke koje se odnose na iznos umanjena.

Poslodavac A = 88,88 EUR -naša organizacija

Poslodavac B = 111,12 EUR

Djelatnik

Šifra: 90010583 Prezime: _____ Ime: _____

Šifra MT: 0000002 MT 2 Status: Neodređeno

Ime oca: _____ Interni status: _____ Šifra JOPPD: 0001

Neaktivan
 Obračun plaća
 Obračun drugog dohotka

Kadrovski podaci **Plaće** Obračunski podaci

Općenito Isplate Krediti i obustave Osnovice Primici u naravi Treći stup mirovinskog osiguranja Mjesečne sume

Podaci o plaćama

Povijest

Dat poč korišt faktora os odb: 01.01.2024

Faktor osobnog odbitka: 0,4

MIO II stup: 02 Dop. za MIO. II stup

Bez umanjnja poreza na dohodaka (općine I. skupine razvijenosti)

Bez umanjnja mjesečne osnovice za obračun MIO I

Umanjenje mjesečne osnovice prema podacima Porezne uprave: **88,88**

Ukupna bruto plaća kod drugih poslodavaca: _____

Vrsta obračuna	Br. jedinica	Po jedinici	%	Inf. neto iznos	Iznos
001 Redovan rad	76,00	4,76		279,82	361,90
002 Državni praznik	8,00	4,76		29,46	38,10
BRUTO	84,00 sati				400,00
DOPRINOSI IZ PLAĆE			%		PLAĆA
					OSNOVICA I. STUP
					OSNOVICA II. STUP
					Dop. za MIO. I stup
					Dop. za MIO. II stup
					UKUPNO DOPRINOSI
DOHODAK					333,33
POREZ					OSOBNI ODBITAK
					OSNOVICA ZA POREZ
					POREZ 1
					UKUPNO POREZ
NETO					PLAĆA
					22,00
					24,05
					24,05
					309,28

- stranica B -

I. OIB podnositelja izvješća 01234567896			II. Oznaka izvješća 24002			III. Vrsta izvješća 1			- iznosi u eurima i centima -			IV. Redni broj stranice 1 / 1						
1.	2.	3.	4.	5.	6.	7.	8.	9.	10.	11.	12.	13.	14.	15.	16.	17.		
04723	2222222226	0001	2	3	84,00	8,00	400,00	46,67	66,00	0,00	8,04	66,88	66,67	224,00	24,05	0	1	400,00
02333	Redovni Radnik	0001	2	2	01.12.2023.	31.12.2023.	400,00	20,00	0,00	23,33	0,00	0,00	233,33	109,33	0,00	0,00	209,28	

M.P. _____
(POTPIS I REČAT OSOBE OSOBE OBVEZNEGA PODNOSIOCA)

Primjer 4. Obračun temeljem izjave radnika

Temeljem članka 21.a stavka 5. točke 1. Zakona o doprinosima koji glasi: „Ako osiguranik radi kod dva ili više poslodavaca, poslodavac će pri obračunu koristiti umanjene mjesečne osnovice razmjerno udjelu pojedine bruto plaće po poslodavcu u odnosu na ukupan iznos bruto plaća kod svih poslodavaca na temelju: 1. izjave radnika o broju poslodavaca i iznosu bruto plaće kod svakog poslodavca u tom mjesecu.“.

Radnik je zaposlen kod tri poslodavaca na nepuno radno vrijeme. U siječnju 2024. godine svim poslodavcima predaje izjavu o broju poslodavaca te iznosu bruto plaće kod svakog poslodavca koja se isplaćuje u tom mjesecu:

IZNOS BRUTO PLAĆE (EUR)

Poslodavac A 560,00 -naša organizacija

Poslodavac B 280,00

Poslodavac C 210,00

UKUPNO: 1.050,00

Primjenjujući linearni model izračuna umanjena osnovice, umanjene osnovice iznosi: 0,5 * (1.300,00 - 1.050,00) = 125,00 EUR

Radi utvrđivanja iznosa umanjena osnovice kod svakog poslodavca potrebno je izračunati udio bruto plaće kod pojedinog poslodavca u odnosu na ukupnu bruto plaću:

Poslodavac A – (560,00 / 1.050,00) * 100 = 53,33%

Poslodavac B – (280,00 / 1.050,00) * 100 = 26,67%

Poslodavac C – (210,00 / 1.050,00) * 100 = 20,00 %

Izračun umanjena osnovice kod svakog poslodavca:

Poslodavac A – 125,00 * 53,33% = 66,66 EUR -naša organizacija

Poslodavac B – 125,00 * 26,67% = 33,34 EUR

Poslodavac C – 125,00 * 20,00% = 25,00 EUR

Osobni odbitak se raspodjeljuje prema podacima upisanim na Obrascu PK: 70% kod poslodavca A i 30% kod poslodavca B.

Djelatnik

Šifra: 90010583 Prezime: Banović Ime: Krešimir

Šifra MT: 000002 MT 2 Status: Neodređeno

Ime oca: Interni status: Šifra JOPPD: 0001

Plaće | Obračunski podaci

Općenito | Isplate | Krediti i obustave | Ogrnice | Primici u naravi | Treći stup mirovinskog osiguranja | Mjesečne sume

Pogodi o plaćama

Povijest

Dat poč korist faktora os odb: 01.01.2024

Faktor osobnog odbitka: 0,7

MIO II stup: 02 Dop. za MIO. II stup

Bez umanjnja poreza na dohodaka (općine I. skupine razvijenosti)

Bez umanjnja mjesečne osnovice za obračun MIO I

Umanjenje mjesečne osnovice prema podacima Porezne uprave

Ukupna bruto plaća kod drugih poslodavaca: 490

Vrsta obračuna	Br. jedinica	Po jedinici	%	Inf. neto iznos	Iznos
001 Redovan rad	76,00	6,67		401,25	506,67
002 Državni praznik	8,00	6,67		42,23	53,33
BRUTO	84,00 sati				560,00
DOPRINOSI IZ PLAĆE				%	PLAĆA
OSNOVICA I. STUP					493,33
OSNOVICA II. STUP					560,00
Dop. za MIO. I stup				15,00	74,00
Dop. za MIO. II stup				5,00	28,00
UKUPNO DOPRINOSI				20,00	102,00
DOHODAK					458,00
POREZ	OSOBNI ODBITAK				-392,00
OSNOVICA ZA POREZ					66,00
POREZ 1				22,00	14,52
UKUPNO POREZ					14,52
NETO	PLAĆA				443,48

- stranica B -

I. OIB podnositelja izvješća 01234567896 II. Oznaka izvješća 24002 III. Vrsta izvješća 1 - iznosi u eurima i centima - IV. Redni broj stranice 1 / 1

1.	2.	3.	4.	5.	6.	7.	8.	9.	10.	11.	12.	13.	14.	15.	16.	17.		
0473	2323222206	0001	2	3	84,00	8,00	560,00	74,00	90,40	0,00	11,24	66,67	102,00	392,00	14,52	0	1	560,00
0233	4444444401	0001	3	2	01.12.2023	31.12.2023	560,00	28,00	0,00	32,64	0,00	0,00	458,00	66,00	0,00	0,00	1	443,48

M.P. (POPIS I PRIZIV OLUŠTENE OSOBE OBVEZNIKA POREZOBNA)

Porez na dohodak

U Narodnim novinama 114/2023 objavljen je Zakon o izmjenama Zakona o porezu na dohodak. Izmjene propisane Zakonom stupaju na snagu 01.01.2024. godine

U nastavku donosimo **popis promjena** koje se odnose na obračun plaća i drugih dohodaka:

- **promjena osnovice za izračun osnovnog osobnog odbitka s 331,81€ na 560,00€**
- **promjena koeficijenata za izračun uvećanja osobnog odbitka po osnovi djece / uzdržavanih članova obitelji / invalidnosti**
- **ukidanje prireza porezu na dohodak (porez i prirez ujedinjaju se u jedno javno davanje)**
- **uvođenje niže i više stope poreza na dohodak**
- **prag za primjenu više stope poreza na dohodak (30%) povećan je na 50.400,00€ (4.200,00€ mjesečno)**

1.1 Alat za preračun faktora osobnog odbitka

Za sve isplate plaće iza 01.01.2024. godine koristi se novi faktor osobnog odbitka.

Za preračun faktora osobnog odbitka u programu će se pokrenuti alat za izračun novih faktora osobnih odbitaka za koji je sukladno objavljenim novim vrijednostima napravljena pozadinska tablica koja gleda različite kombinacije faktora za preračun te će se pokretanjem alata stari faktor osobnog odbitka koji je vrijedio do 31.12.2023. godine automatski preračunati u novu odgovarajuću vrijednost faktora osobnog odbitka koji će vrijediti za isplate plaće od 01.01.2024. godine.

OSOBNI ODBITAK (osnovica osobnog odbitka je 331,81 euro (2.500,00 kn za 2022.g.)	KOEFICIJENT (koeficijenti se zbrajaju)	NOVI KOEFICIJENT	MJESEČNA SVOTA (u eurima i centima)	NOVA MJESEČNA SVOTA	GODIŠNJA SVOTA (u eurima i centima)
osnovni osobni odbitak ¹	1,6	1	530,9 (4.000,00 kn u 2022.g.)	560,00	6.370,80 (48.000,00 kn u 2022.g.)
uzdržavani članovi uže obitelji i bivši bračni drug za kojeg se plaća alimentacija (U ili S)	0,7	0,5	232,27 (1.750,00 kn u 2022.g.)	280,00	2.787,24 (21.000,00 kn u 2022.g.)
prvo dijete (D1)	0,7	0,5	232,27 (1.750,00 kn u 2022.g.)	280,00	2.787,24 (21.000,00 kn u 2022.g.)
drugo dijete (D2)	1	0,7	331,81 (2.500,00 kn u 2022.g.)	392,00	3.981,72 (30.000,00 kn u 2022.g.)
treće dijete (D3)	1,4	1	464,53 (3.500,00 kn u 2022.g.)	560,00	5.574,36 (42.000,00 kn u 2022.g.)
četvrto dijete (D4)	1,9	1,4	630,44 (4.750,00 kn u 2022.g.)	784,00	7.565,28 (57.000,00 kn u 2022.g.)
peto dijete (D5)	2,5	1,9	829,53 (6.250,00 kn u 2022.g.)	1.064,00	9.954,36 (75.000,00 kn u 2022.g.)
šesto dijete (D6)	3,2	2,5	1.061,79 (8.000,00 kn u 2022.g.)	1.400,00	12.741,48 (96.000,00 kn u 2022.g.)
sedmo dijete (D7)	4	3,2	1.327,24 (10.000,00 kn u 2022.g.)	1.792,00	15.926,88 (120.000,00 kn u 2022.g.)
osmo dijete (D8)	4,9	4	1.625,87 (12.250,00 kn u 2022.g.)	2.240,00	19.510,44 (147.000,00 kn u 2022.g.)
deveto dijete ² (D9)	5,9	4,9	1.957,68 (14.750,00 kn u 2022.g.)	2.744,00	23.492,16 (177.000,00 kn u 2022.g.)
invalidnost ili tjelesno oštećenje poreznog obveznika, svakog uzdržavanog člana uže obitelji i svakog uzdržavanog djeteta (manja od 100%)	0,4	0,3	132,72 (1.000,00 kn u 2022.g.)	168,00	1.592,64 (12.000,00 kn u 2022.g.)
invalidnost ili tjelesno oštećenje utvrđeno po jednoj osnovi 100% i/ili korištenje, na temelju posebnih propisa, prava na doplatak za pomoć i njegu poreznog obveznika odnosno prava na osobnu invalidninu, svakog uzdržavanog člana uže obitelji i svakog uzdržavanog djeteta ³	1,5	1	497,72 (3.750,00 kn u 2022.g.)	560,00	5.972,64 (45.000,00 kn u 2022.g.)

Kombinacije faktora za preračun	Stari	Novi
Bez osobnog odbitka	0	0
Osnovni	1	1
prvo dijete (D1)	1,7	1,5
drugo dijete (D2)	2,7	2,2
treće dijete (D3)	4,1	3,2
četvrto dijete (D4)	6	4,6
peto dijete (D5)	8,5	6,5
šesto dijete (D6)	11,7	9
sedmo dijete (D7)	15,7	12,2
osmo dijete (D8)	20,6	16,2
deveto dijete ² (D9)	26,5	21,1
Osnovni + uzdržavani član	1,7	1,5
prvo dijete (D1) + uzdržavani član	2,4	2
drugo dijete (D2) + uzdržavani član	3,4	2,7
treće dijete (D3) + uzdržavani član	4,8	3,7
četvrto dijete (D4) + uzdržavani član	6,7	5,1
peto dijete (D5) + uzdržavani član	9,2	7
šesto dijete (D6) + uzdržavani član	12,4	9,5
sedmo dijete (D7) + uzdržavani član	16,4	12,7
osmo dijete (D8) + uzdržavani član	21,3	16,7
deveto dijete ² (D9) + uzdržavani član	27,2	21,6
Osnovni + 2 uzdržavana člana	2,4	2
prvo dijete (D1) + 2 uzdržavana člana	3,1	2,5
drugo dijete (D2) + 2 uzdržavana člana	4,1	3,2
treće dijete (D3) + 2 uzdržavana člana	5,5	4,2
četvrto dijete (D4) + 2 uzdržavana člana	7,4	5,6
peto dijete (D5) + 2 uzdržavana člana	9,9	7,5
šesto dijete (D6) + 2 uzdržavana člana	13,1	10
sedmo dijete (D7) + 2 uzdržavana člana	17,1	13,2
osmo dijete (D8) + 2 uzdržavana člana	22	17,2
deveto dijete ² (D9) + 2 uzdržavana člana	27,9	22,1
Osnovni + 3 uzdržavana člana	3,1	2,5
prvo dijete (D1) + 3 uzdržavana člana	3,8	3
drugo dijete (D2) + 3 uzdržavana člana	4,8	3,7
treće dijete (D3) + 3 uzdržavana člana	6,2	4,7
četvrto dijete (D4) + 3 uzdržavana člana	8,1	6,1
peto dijete (D5) + 3 uzdržavana člana	10,6	8
šesto dijete (D6) + 3 uzdržavana člana	13,8	10,5
sedmo dijete (D7) + 3 uzdržavana člana	17,8	13,7
osmo dijete (D8) + 3 uzdržavana člana	22,7	17,7
deveto dijete ² (D9) + 3 uzdržavana člana	28,6	22,6
Osnovni + invalidnost <100%	1,4	1,3
prvo dijete (D1) + invalidnost <100%	2,1	1,8

drugo dijete (D2) + invalidnost <100%	3,1	2,5
treće dijete (D3) + invalidnost <100%	4,5	3,5
četvrto dijete (D4) + invalidnost <100%	6,4	4,9
peto dijete (D5) + invalidnost <100%	8,9	6,8
šesto dijete (D6) + invalidnost <100%	12,1	9,3
sedmo dijete (D7) + invalidnost <100%	16,1	12,5
osmo dijete (D8) + invalidnost <100%	21	16,5
deveto dijete ² (D9) + invalidnost <100%	26,9	21,4
Osnovni + uzdržavani član + invalidnost <100%	2,1	1,8
prvo dijete (D1) + uzdržavani član + invalidnost <100%	2,8	2,3
drugo dijete (D2) + uzdržavani član + invalidnost <100%	3,8	3
treće dijete (D3) + uzdržavani član + invalidnost <100%	5,2	4
četvrto dijete (D4) + uzdržavani član + invalidnost <100%	7,1	5,4
peto dijete (D5) + uzdržavani član + invalidnost <100%	9,6	7,3
šesto dijete (D6) + uzdržavani član + invalidnost <100%	12,8	9,8
sedmo dijete (D7) + uzdržavani član + invalidnost <100%	16,8	13
osmo dijete (D8) + uzdržavani član + invalidnost <100%	21,7	17
deveto dijete ² (D9) + uzdržavani član + invalidnost <100%	27,6	21,9
Osnovni + 2 uzdržavana člana + invalidnost <100%	2,8	2,3
prvo dijete (D1) + 2 uzdržavana člana + invalidnost <100%	3,5	2,8
drugo dijete (D2) + 2 uzdržavana člana + invalidnost <100%	4,5	3,5
treće dijete (D3) + 2 uzdržavana člana + invalidnost <100%	5,9	4,5
četvrto dijete (D4) + 2 uzdržavana člana + invalidnost <100%	7,8	5,9
peto dijete (D5) + 2 uzdržavana člana + invalidnost <100%	10,3	7,8
šesto dijete (D6) + 2 uzdržavana člana + invalidnost <100%	13,5	10,3
sedmo dijete (D7) + 2 uzdržavana člana + invalidnost <100%	17,5	13,5
osmo dijete (D8) + 2 uzdržavana člana + invalidnost <100%	22,4	17,5
deveto dijete ² (D9) + 2 uzdržavana člana + invalidnost <100%	28,3	22,4
Osnovni + invalidnost 100%	2,5	2
prvo dijete (D1) + invalidnost 100%	3,2	2,5
drugo dijete (D2) + invalidnost 100%	4,2	3,2
treće dijete (D3) + invalidnost 100%	5,6	4,2
četvrto dijete (D4) + invalidnost 100%	7,5	5,6
peto dijete (D5) + invalidnost 100%	10	7,5
šesto dijete (D6) + invalidnost 100%	13,2	10
sedmo dijete (D7) + invalidnost 100%	17,2	13,2
osmo dijete (D8) + invalidnost 100%	22,1	17,2
deveto dijete ² (D9) + invalidnost 100%	28	22,1
Osnovni + uzdržavani član + invalidnost 100%	3,2	2,5
prvo dijete (D1) + uzdržavani član + invalidnost 100%	3,9	3
drugo dijete (D2) + uzdržavani član + invalidnost 100%	4,9	3,7
treće dijete (D3) + uzdržavani član + invalidnost 100%	6,3	4,7
četvrto dijete (D4) + uzdržavani član + invalidnost 100%	8,2	6,1
peto dijete (D5) + uzdržavani član + invalidnost 100%	10,7	8

šesto dijete (D6) + uzdržavani član + invalidnost 100%	13,9	10,5
sedmo dijete (D7) + uzdržavani član + invalidnost 100%	17,9	13,7
osmo dijete (D8) + uzdržavani član + invalidnost 100%	22,8	17,7
deveto dijete ² (D9) + uzdržavani član + invalidnost 100%	28,7	22,6
Osnovni + 2 uzdržavana člana + invalidnost 100%	3,9	3
prvo dijete (D1) + 2 uzdržavana člana + invalidnost 100%	4,6	3,5
drugo dijete (D2) + 2 uzdržavana člana + invalidnost 100%	5,6	4,2
treće dijete (D3) + 2 uzdržavana člana + invalidnost 100%	7	5,2
četvrto dijete (D4) + 2 uzdržavana člana + invalidnost 100%	8,9	6,6
peto dijete (D5) + 2 uzdržavana člana + invalidnost 100%	11,4	8,5
šesto dijete (D6) + 2 uzdržavana člana + invalidnost 100%	14,6	11
sedmo dijete (D7) + 2 uzdržavana člana + invalidnost 100%	18,6	14,2
osmo dijete (D8) + 2 uzdržavana člana + invalidnost 100%	23,5	18,2
deveto dijete ² (D9) + 2 uzdržavana člana + invalidnost 100%	29,4	23,1

Alatu za izračun novih faktora pristupamo iz šifrnika djelatnika unutar modula Obračun plaće i drugog dohotka.

Kliknemo na Šifrnici/Djelatnici/Podaci o djelatnicima...

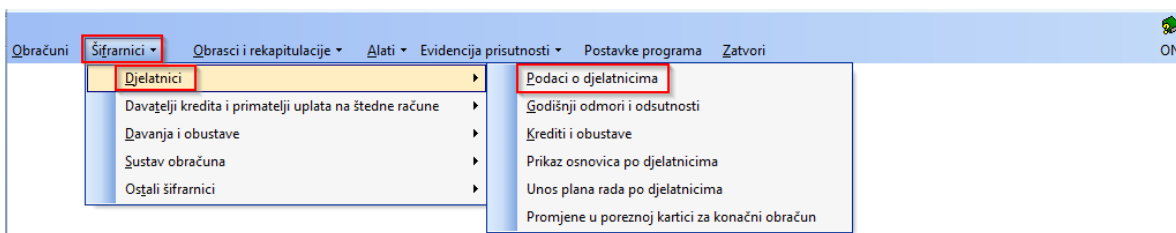

...Alati/Izračun novih faktora osobnih odbitaka od 01.01.2024.

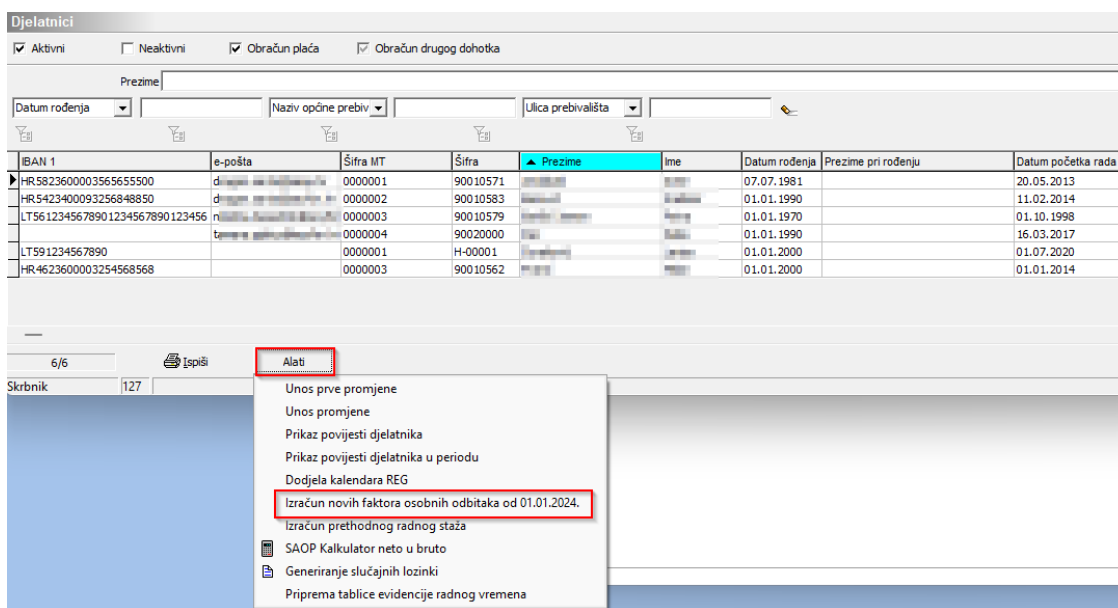

Pokretanjem alata otvara se ekran na kojem odabirem želimo li izračun novih faktora odraditi na tekućem zapisu djelatnika ili na otvorenoj budućoj promjeni djelatnika.

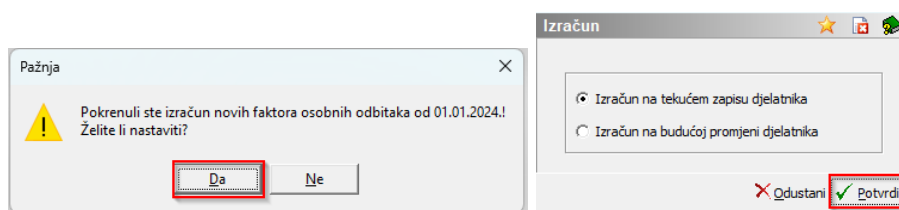

NAPOMENA: ako želimo izračun odraditi na budućoj promjeni djelatnika, prije pokretanja alata potrebno je otvoriti buduće promjene na djelatnicima kojima želimo izvršiti izračun novih faktora osobnog odbitka.

Nakon navedenog odabira program nam na ekranu javlja popis vrijednosti faktora osobnog odbitka koji se ne nalazi u kombinacijama faktora za preračun i koji ćemo morati sami ručno preračunati i izmijeniti u matičnom podatku djelatnika.

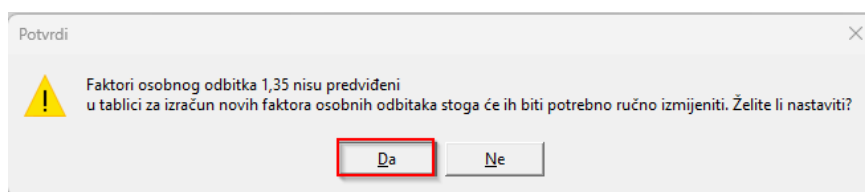

Nakon što smo potvrdili da želimo nastaviti otvara se ekran s izvještajem popisa djelatnika te vrijednostima njihovih starih i preračunatih (novih) faktora osobnog odbitka kojeg možemo pohraniti.

Šifra djelatnika	Ime i prezime djelatnika	Stari faktor	Novi faktor
90010562	[blurred]	1,00	1,00
90010571	[blurred]	1,00	1,00
90010579	[blurred]	4,10	3,20
90010583	[blurred]	1,70	1,50
H-00001	[blurred]	2,70	2,20

Nakon što zatvorimo ekran s prikazanim izvještajem program nas pita slažemo li se s predloženim izmjenama te ako kliknemo na Da alat odradi napravi preračun faktora.

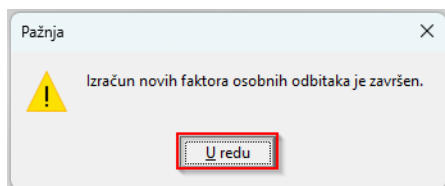
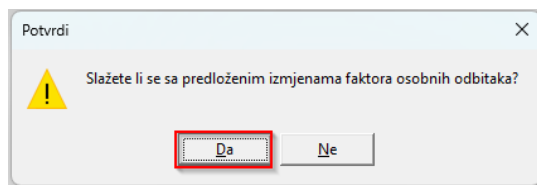

Nakon što je alat izvršio promjene u matičnom podatku djelatnika možemo vidjeti da je alat stari faktor osobnog odbitka te njegov datum početka korištenja prebacio u tablicu Datumi korištenja osobnog odbitka s datum valjanosti (Do datuma) 31.12.2023, a datum početka korištenja faktora novog faktora popunio s podatkom 01.01.2024 te polje Faktor osobnog odbitka popunio s novim preračunatim faktorima.

Plaće | **Obračunski podaci**

Općenito | Isplate | Krediti i obustave | Ognovnice | Primici u naravi | Treći stup mirovinskog osiguranja | Mjesečne sume

Dat poč korišt faktora os odb: 11.02.2017 **Prije pokretanja alata**

Faktor osobnog odbitka: 1,7

MIO II stup: 02 Dop. za MIO. II stup

Bez umanjnja poreza na dohodaka (općine I. skupine razvijenosti)

Bez umanjnja mjesečne osnovice za obračun MIO I

Umanjenje mjesečne osnovice

Datumi korištenja osobnog odbitka

Od datuma	Do datuma	Faktor osobnog odbitka

Plaće | **Obračunski podaci**

Općenito | Isplate | Krediti i obustave | Ognovnice | Primici u naravi | Treći stup mirovinskog osiguranja | Mjesečne sume

Dat poč korišt faktora os odb: 01.01.2024 **Nakon pokretanja alata**

Faktor osobnog odbitka: 1,5

MIO II stup: 02 Dop. za MIO. II stup

Bez umanjnja poreza na dohodaka (općine I. skupine razvijenosti)

Bez umanjnja mjesečne osnovice za obračun MIO I

Umanjenje mjesečne osnovice

Datumi korištenja osobnog odbitka

Od datuma	Do datuma	Faktor osobnog odbitka
11.02.2017	31.12.2023	1,70

NAPOMENA: Nemojte zaboraviti napraviti ručne izmjene onih faktora osobnih odbitaka koje nas je alat upozorio da ne može preračunati.

Djelatnici

Aktivni Neaktivni Obračun plaća Obračun drugog dohotka

Faktor osobnog odbitka: 0

Datum rođenja: [dropdown] Naziv općine prebiv: [dropdown] Ulica prebivališta: [dropdown]

IBAN 1	Šifra MT	Šifra	Prezime	Ime	Datum rođenja	Prezime pri rođenju	Datum početka rada	Datum prestanka	Status	Faktor osobnog odbitka	Šifra internog sta
HR4623600003254568568	0000003	90010562	[redacted]	[redacted]	01.01.2000	[redacted]	01.01.2000		Izostanje	1,00	
HR5823600003565655500	0000001	90010571	[redacted]	[redacted]	07.07.1981	[redacted]	20.05.2013	15.12.2023	Određeno	1,00	
HR5423400093256848850	0000004	90020000	[redacted]	[redacted]	01.01.1990	[redacted]	16.03.2017		Određeno	1,35	
HR5423400093256848850	0000002	90010583	[redacted]	[redacted]	01.01.1990	[redacted]	11.02.2014		Neodređeno	1,70	
LT591234567890	0000001	H-00001	[redacted]	[redacted]	01.01.2000	[redacted]	01.07.2020		Neodređeno	2,20	
LT5612345678901234567890123456	0000003	90010579	[redacted]	[redacted]	01.01.1970	[redacted]	01.10.1998		Neodređeno	3,20	

6/6 Alati

Općenito | Isplate | Krediti i obustave | Osnovice | Primici u naravi | Treći stup mirovinskog osiguranja | Mjesečne sume

Dat poč koristi faktora os odb: 01.01.2024 ← Ručno izmijenimo podatke

Faktor osobnog odbitka: 1,25

MIO II stup: 02 Dop. za MIO. II stup

Bez umanjnja poreza na dohodaka (općine I. skupine razvijenosti)

Bez umanjnja mjesečne osnovice za obračun MIO I

Umanjenje mjesečne osnovice prema podacima Porezne uprave:

Ukupna bruto plaća kod drugih poslodavaca:

Datumi korištenja osobnog odbitka

Od datuma	Do datuma	Faktor osobnog odbitka
01.01.2018	31.12.2023	1,35

1.2 Šifrnari poreza po općinama

Jedinice lokalne samouprave (JLS) svojim odlukama propisuju visinu porezne stope poreza na dohodak za godišnje poreze, u granicama propisanim zakonom (za nesamostalni rad, samostalnu djelatnost i drugi dohodak). Ako JLS ne donesu odluku o visini porezne stope primjenjuju se stope 20% i 30%.

Zakon je dozvolio da JLS odrede poreznu stopu u propisanim granicama:

- **općina:** nižu stopu u granicama od 15% do 22% te višu stopu u granicama od 25% do 33%
- **grad s manje od 30.000 stanovnika:** nižu stopu u granicama od 15% do 22,40% te višu stopu u granicama od 25% do 33,60%
- **grad s više od 30.000 stanovnika:** nižu stopu u granicama od 15% do 23% te višu stopu u granicama od 25% do 34,50%
- **Grad Zagreb:** nižu stopu u granicama od 15% do 23,60% te višu stopu u granicama od 25% do 35,40%

U programu se s instalacijom verzije 2023.10.006 u programu se kreirao novi šifrnari Poreza po općinama koji je iz šifrnari Prireza kopirao podatke o Općinama te njihovim uplatnim računima.

Qbračuni | Šifrnari | Obrasci i rekapitulacije | Alati | Evidencija prisutnosti | Postavke programa | Zatvori

ON

- Djelatnici
- Davaatelji kredita i primatelji uplata na štedne račune
- Davanja i obustave**
 - Postavke doprinosa iz plaće za sve korisnike
 - Postavke doprinosa na plaće za sve korisnike
 - Doprinosi iz plaće
 - Doprinosi na plaće
 - Prirezi
 - Porezi po općinama**
 - Sindikati
 - Primatelji sindikalne članarine
 - Osnovice za izračun sindikalne članarine
- Sustav obračuna
- Ostali šifrnari

Općina	Naziv općine	Prva skupina razvijenosti	Šifra stranke	Naziv stranke	Šifra banke	Naziv banke	Naziv računa	niža stopa poreza	viša stopa poreza	prosječna niža stopa poreza	prosječna viša stopa poreza	Od datuma
0000019	ANDRIJAŠEVCI	<input type="checkbox"/>	0001004	POREZ I PRIREZ	0001003	HRVATSKA NARODNA BANKA	PIP-0019	20,000	30,000	0,000	0,000	01.01.2024
0000027	ANTUNOVIĆ	<input type="checkbox"/>	0001004	POREZ I PRIREZ	0001003	HRVATSKA NARODNA BANKA	PIP-0027	20,000	30,000	0,000	0,000	01.01.2024
0000035	BADNA GREDA	<input type="checkbox"/>	0001004	POREZ I PRIREZ	0001003	HRVATSKA NARODNA BANKA	PIP-0035	20,000	30,000	0,000	0,000	01.01.2024
0000043	BAVAR	<input type="checkbox"/>	0001004	POREZ I PRIREZ	0001003	HRVATSKA NARODNA BANKA	PIP-0043	20,000	30,000	0,000	0,000	01.01.2024
0000051	BALE	<input type="checkbox"/>	0001004	POREZ I PRIREZ	0001003	HRVATSKA NARODNA BANKA	PIP-0051	20,000	30,000	0,000	0,000	01.01.2024
0000060	BARBAN	<input type="checkbox"/>	0001004	POREZ I PRIREZ	0001003	HRVATSKA NARODNA BANKA	PIP-0060	20,000	30,000	0,000	0,000	01.01.2024
0000078	BARLOVCI	<input type="checkbox"/>	0001004	POREZ I PRIREZ	0001003	HRVATSKA NARODNA BANKA	PIP-0078	20,000	30,000	0,000	0,000	01.01.2024
0000086	BAŠKA	<input type="checkbox"/>	0001004	POREZ I PRIREZ	0001003	HRVATSKA NARODNA BANKA	PIP-0086	15,000	25,000	0,000	0,000	01.01.2024
0000094	BAŠKA VODA	<input type="checkbox"/>	0001004	POREZ I PRIREZ	0001003	HRVATSKA NARODNA BANKA	PIP-0094	20,000	30,000	0,000	0,000	01.01.2024
0000108	BEBINA	<input type="checkbox"/>	0001004	POREZ I PRIREZ	0001003	HRVATSKA NARODNA BANKA	PIP-0108	20,000	30,000	0,000	0,000	01.01.2024
0000116	BEĐOVČINA	<input type="checkbox"/>	0001004	POREZ I PRIREZ	0001003	HRVATSKA NARODNA BANKA	PIP-0116	20,000	30,000	0,000	0,000	01.01.2024
0000124	BEŽINA	<input type="checkbox"/>	0001004	POREZ I PRIREZ	0001003	HRVATSKA NARODNA BANKA	PIP-0124	20,000	30,000	0,000	0,000	01.01.2024
0000132	BELI MANASTIR	<input type="checkbox"/>	0001004	POREZ I PRIREZ	0001003	HRVATSKA NARODNA BANKA	PIP-0132	20,000	30,000	0,000	0,000	01.01.2024
0000159	BELICA	<input type="checkbox"/>	0001004	POREZ I PRIREZ	0001003	HRVATSKA NARODNA BANKA	PIP-0159	20,000	30,000	0,000	0,000	01.01.2024

Porezi po općinama

Šifra općine: 0000019 ANDRIJAŠEVCI

Prva skupina razvijenosti

Stranka za porez

Šifra stranke: 0001004 POREZ I PRIREZ

Šifra banke: 0001003 HRVATSKA NARODNA BANKA

Naziv računa: PIP-0019

Porezi

Niža stopa: 20,000

Viša stopa: 30,000

Prosječna niža stopa: 0,000

Prosječna viša stopa: 0,000

Od datuma: 01.01.2024

NAPOMENA: Iznosi niže i više stope poreza na dohodak po općinama trenutno su u programu (u zadnje objavljenoj verziji 2023.11.001) ažurirani zaključno s podacima iz 'Narodnih novina' br. 150/23 od 15. prosinca 2023.

Seyfor će pratiti izmjene poreznih stopa po općinama te će se u sljedećim verzijama programa ažurirati visine poreznih stopa u tablici Poreza po općinama, te će se također omogućiti i ažuriranje stopa poreza kako to trenutno funkcionira s ažuriranjem stopa prireza u šifrnarniku Prireza. Molimo da pratite novosti unutar programa i sukladno tome instalirate najnovije verzije.

Dodatno je omogućeno i kopiranje šifrnarnika Poreza po općinama iz jedne organizacije u druge organizacije kroz dio Alati/Prijenos sustava obračuna/Ažuriranje šifrnarnika.

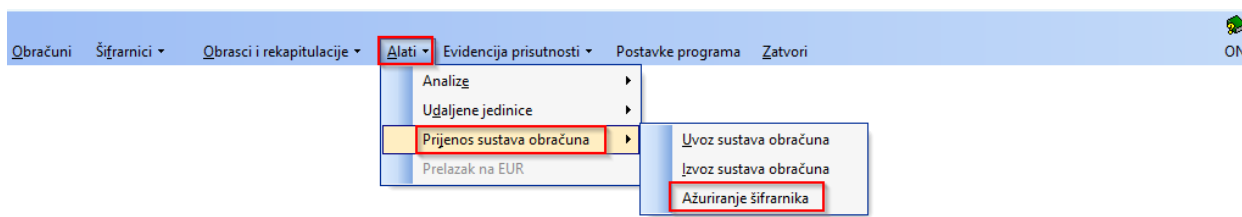

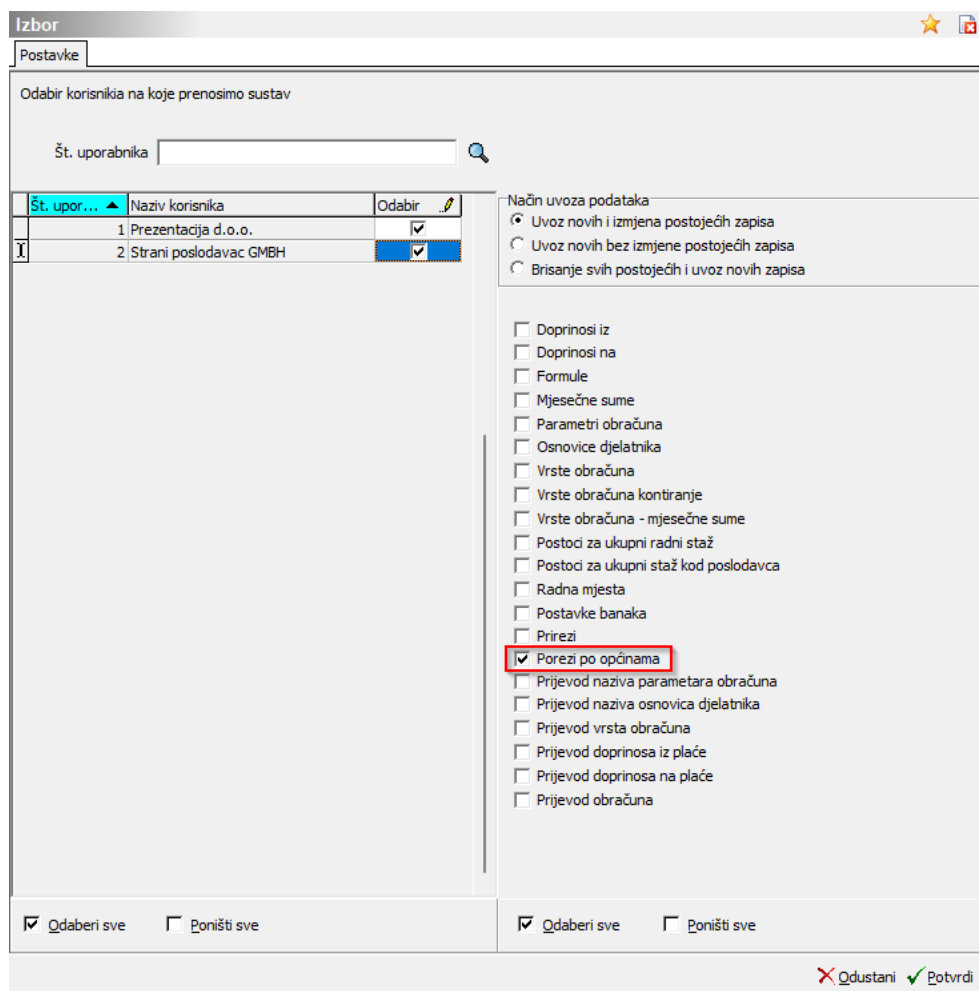

1.3 Obračun plaće

Za sve isplate plaća kojima je isplata u 2023. godini program će obračunavati porez na dohodak i pripadajuću stopu prireza iz općine u kojoj djelatnik ima prebivalište, dok će za sve obračune plaća s isplatom u 2024. godini program uzimati u obzir nove granice poreznih razreda kao i vrijednosti niže i više stope poreza na dohodak iz općine u kojoj djelatnik ima prebivalište.

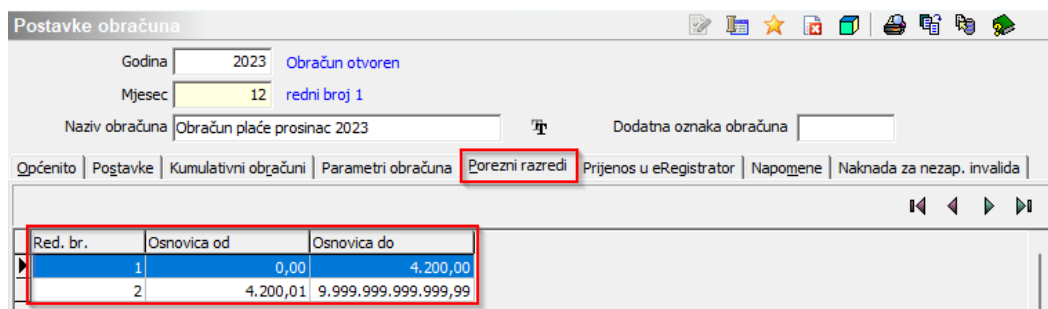

Primjer 1. Obračun plaće 12/2023 s isplatom u 01/2024 djelatnika s prebivalištem u Bjelovaru koji je propisao stope poreza na dohodak 18% i 28%.

Porezi po općinama

Šifra općine: 0000248 ... **BJELOVAR**

Prva skupina razvijenosti

Stranka za porez

Šifra stranke: 0001004 ... **POREZ I PRIREZ**

Šifra banke: 0001003 ... **HRVATSKA NARODNA BANKA**

Naziv računa: PIP-0248 ...

Porezi

Niža stopa: 18,000

Viša stopa: 28,000

Prosječna niža stopa: 0,000

Prosječna viša stopa: 0,000

Od datuma: 01.01.2024

Vrsta obračuna	Br. jedinica	Po jedinici	%	Inf. neto iznos	Iznos
001 Redovan rad	152,00	38,69		3.909,29	5.880,95
002 Državni praznik	16,00	38,69		411,51	619,05
BRUTO	168,00 sati				6.500,00
DOPRINOSI IZ PLAĆE			%		PLAĆA
					6.500,00
OSNOVICA					
Dop. za MIO. I stup		15,00			975,00
Dop. za MIO. II stup		5,00			325,00
UKUPNO DOPRINOSI		20,00			1.300,00
DOHODAK					5.200,00
POREZ					OSOBNI ODBITAK
					-560,00
					OSNOVICA ZA POREZ
					4.640,00
					POREZ 1
			18,00		756,00
			28,00		123,20
					UKUPNO POREZ
					879,20
NETO					PLAĆA
					4.320,80

U OLAP analizu obračuna dodani su podaci o Faktoru osobnog odbitka kao i nižoj (Stopa poreza 1) i višoj (Stopa poreza 2) stopi poreza na dohodak koja je korištena u obračunu plaće.

Naziv općine	Sati	Bruto	Doprinosi iz	Dohodak	Faktor osobnog odbitka	Iznos osobnog odbitka	Osnovica za porez na dohodak	Stopa poreza 1	Stopa poreza 2
BJELOVAR	168,00	6.500,00	1.300,00	5.200,00	1,00	560,00	4.640,00	18,00	28,00
Sveukupni zbir	168,00	6.500,00	1.300,00	5.200,00	1,00	560,00	4.640,00	18,00	28,00

1.4 Obračun drugog dohotka

Prilikom otvaranja Postavki obračuna drugog dohotka (s ili bez izračuna paušalnog izdatka) kojima je isplata u 2024. godini program će automatski aktivirati kvačicu Obračun poreza na dohodak primjenom niže stope utvrđene odlukom JLS-a te će se u obračunu obračunavati porez na dohodak po nižoj stopi poreza na dohodak iz općine u kojoj djelatnik ima prebivalište.

Postavke obračuna

Godina 2024 **Obračun otvoren**
Mjesec 01 **redni broj 1**
Naziv obračuna Drugi dohodak Dodatna oznaka obračuna

Općenito | Postavke | Kumulativni obračuni | Parametri obračuna | Prijenos u eRegistrator | Napomene | Naknada za nezap. invalida

Vrsta obračuna: Obračun drugog dohotka
Vrsta dohotka: Drugi dohodak bez izračuna paušalnog izdatka
Vrsta isplate plaće:

Isplata: Samo obračun
Datum isplate: 02.01.2024
Šifra valute: 978 Euro

Datum obračuna: 02.01.2024 Najniža osnovica za doprinose: 0,00
Datum predaje: 02.01.2023 Osnovica za članove uprave: 0,00
Datum za radni staž: 31.01.2024 Najviša godišnja osnovica: 0,00
Datum uplate davanja: 02.01.2024 Iznos minimalne plaće: 0,00
Datum podnošenja Obrasca JOPPD: 02.01.2024 Prosječna plaća u RH: 0,00

Sati: Mjesečni fond sati: 0,00 sati
od toga praznici: 0,00 sati
Prosječni mjesečni fond sati: 0,00 sati
Osnovni porezni odbitak: 0,00

Naknada plaće za vrijeme bolovanja: Najniži iznos naknade plaće: 0,00
Najviši iznos naknade plaće: 0,00

Obračun drugog dohotka: Stopa poreza na dohodak: 0,00
Obračun poreza na dohodak primjenom niže stope utvrđene odlukom JLS-a:

Godišnji obračun poreza | Posredni unos | Neposredni unos | Otključaj | Zaključaj | Odustani | Potvrdi

Deaktivacijom kvačice Obračun poreza na dohodak primjenom niže stope utvrđene odlukom JLS-a moguće je definirati fiksnu stopu poreza na dohodak koja će se koristiti na cijelom obračunu poreza na dohodak

Osnovni porezni odbitak: 0,00

Obračun drugog dohotka: Stopa poreza na dohodak: 0,00
Obračun poreza na dohodak primjenom niže stope utvrđene odlukom JLS-a:

Primjer 1. Obračun drugog dohotka s isplatom u 01/2024 djelatnika s prebivalištem u Bjelovaru koji je propisao stope poreza na dohodak 18% i 28%.

Porezi po općinama

Šifra općine: 0000248 BJELOVAR
Prva skupina razvijenosti:

Stranka za porez: Šifra stranke: 0001004 POREZ I PRIREZ
Šifra banke: 0001003 HRVATSKA NARODNA BANKA
Naziv računa: PIP-0248

Porezi: Niža stopa: 18,000
Viša stopa: 28,000
Prosječna niža stopa: 0,000
Prosječna viša stopa: 0,000

Od datuma: 01.01.2024

Odustani | Potvrdi

Vrsta obračuna	Br. jedinica	Po jedinici	%	Inf. neto iznos	Iznos
024 Drugi dohodak				4.428,00	6.000,00
BRUTO	0,00 sati				6.000,00
DOPRINOSI IZ DRUGOG DOHOTKA			%		DRUGI DOHODAK
OSNOVICA					6.000,00
Dop. za MIO. I stup - II doh			7,50		450,00
Dop. za MIO. II stup - II doh			2,50		150,00
UKUPNO DOPRINOSI			10,00		600,00
DOHODAK					5.400,00
POREZ					5.400,00
					OSNOVICA ZA POREZ
					UKUPNO POREZ
				18,00	972,00
NETO					DRUGI DOHODAK
ISPLATA					4.428,00
				IBAN:	4.428,00
DOPRINOSI NA DRUGI DOHODAK					
OSNOVICA - DOPRINOSI NA					6.000,00
Doprinos za zdr. osig. II doh.			7,50		450,00
UKUPNO DOPRINOSI NA PLAĆE			7,50		450,00
UKUPNO SVI DOPRINOSI					1.050,00
TROŠAK DRUGOG DOHOTKA:					6.450,00

NAPOMENA: Molimo Vas da obratite pozornost na novosti unutar programa i sukladno potrebama ažurirate verzije. Saop će kao alat za obračun plaća i drugog dohotka biti prilagođen promjenama sukladno Poreznoj reformi no molimo Vas da i sami proučite novitete na tom području i provjerite koji noviteti se dotiču Vašeg poslovnog modela obračuna plaća.